

Energiearmoede in het Burgemeestersconvenant: Data => Doelen => Doen

Yves Pepermans – Adviseur lokaal klimaatbeleid

Sociaal klimaatbeleid?



Bron: Raworth 2012, 2017

Burgemeestersconvenant?



-40%

in CO₂ emissions
by 2030

Vanaf 2025 rapportage over
strategie, analyse en acties

Actieplan is nodig, want:

Meerjarenplan

Het meerjarenplan van een lokaal bestuur bevat de planning van het beleid en de financiën voor 6 jaar. Het bestaat uit een strategische nota, een financiële nota en een toelichting. De vorm en inhoud van het meerjarenplan moet, bovenop de algemene voorwaarden voor beleidsrapporten, voldoen aan een aantal specifieke regels.

Was er eigenlijk wel een energiecrisis vorige herfst?

[VRT, 31/03/2023](#)

In uitvoering van de Europese regels maken we een **nieuw Vlaams Sociaal Klimaatplan** dat – samen met de al bestaande beleidsmaatregelen

Vlaams Regeerakkoord

Fossiel rijden of verwarmen wordt honderden euro's duurder, maar niemand beseft het

[De Standaard, 10/10/2024](#)

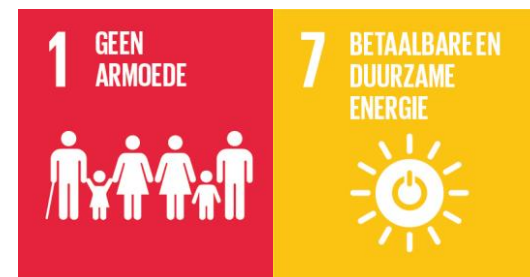



Data => Doelen=> Doen

Cijferrapport energiearmoede

WONEN EN RUIMTEGEBRUIK

Rapport wonen

Rapport ruimtegebruik

MOBILITEIT EN VERKEERSVEILIGHEID

Rapport mobiliteit

LEEFMILIEU EN KLIMAAT

Rapport klimaat - mitigatie

Rapport klimaat - voorspelde verandering

Rapport klimaat - adaptatie

Cijfers klimaat opgelijst - mitigatie

Cijfers klimaat opgelijst - energiearmoede

SAMENLEVING EN WELZIJN

Rapport armoede

Rapport opvang baby's en peuters

Rapport ouderenzorg

Rapport criminaliteit

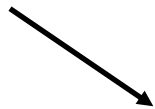

Cijferrapport energiearmoede

6 macro-niveaus



Klimaat



Faciliteiten/huisvesting



Mobiliteit



Socio-economisch



Beleids- en regelgevingskader



Participatie en bewustmaking



- Indicatoren en structuur bepaald door Europa
- 23/56 indicatoren lokaal beschikbaar.
- 33/56 indicatoren Vlaams beschikbaar
- Work in Progress

**Facilities / housing - Faciliteiten / huisvesting**

	Indicator (Energy Poverty Assessment)	Nederlandse vertaling	Overeenkomstige indicator met link naar provincies.incijfers.be	Jaar	provincie Antwerpen (Prov.)	Vlaams Gewest
2.1	F + G + H band (EPC) dwelling / total number of dwelling	EPC-label F+G+H / totaal aantal woongelegenheden	EPC's residentiële eenheden: EPC-label F (t.o.v. EPC's)	2023	11,9 %	14,4 %
2.2a	Energy consumption (electricity + heating) per capita / national energy consumption (electricity + heating) per capita	Energieverbruik (elektriciteit + verwarming) per inwoner / nationaal energieverbruik (elektriciteit + verwarming) per inwoner	verbruik elektriciteit door huishoudens (t.o.v. huishoudens)	2022	2,97 MWh	3,10 MWh
2.2b			verbruik aardgas door huishoudens (t.o.v. huishoudens)	2022	8,25 MWh	7,59 MWh
2.3	Share of buildings renovated per year	Aandeel gerenoveerde gebouwen per jaar	bouwvergunningen voor gebouwen - renovatie (residentieel) (t.o.v. gebouwen)	2023	6,52 per 1.000	6,53 per 1.000
2.4	Share of households / population with presence of leak, damp, rot in their dwelling / total households or population	Aandeel van huishoudens / bevolking met aanwezigheid van lekkage, vocht, rot in hun woongelegenheden / totaal aantal huishoudens of bevolking	gebrekkige huisvesting (*)	2022	-	10,2 %
2.5	Percentage of households / persons within the municipality experiencing heating discomfort	Percentage huishoudens / inwoners dat de woning onvoldoende kan verwarmen	woningen zonder voldoende verwarming (*)	2023	-	2,3 %
2.6	Percentage of households / persons within the municipality experiencing cooling discomfort	Percentage huishoudens / inwoners dat hun woning onvoldoende kan koelen				
2.7	Households / persons connected to the electricity grid / total households or persons	Huishoudens / inwoners aangesloten op het elektriciteitsnet / totaal aantal huishoudens of inwoners	afnemers elektriciteit	2023	816.699	2.918.910
2.8	Households / persons connected to the gas grid / total households or persons	Huishoudens / inwoners met een gasaansluiting / totaal aantal huishoudens of inwoners	afnemers gas	2023	619.591	2.038.845

Selectie doelen door provincies en Vlaanderen

Gekoppeld aan de indicatoren en domeinen van CoM-rapportage

Legislatuur 2025-2030

Lokale data beschikbaar voor elke gemeente

Maximale koppeling met bestaande Vlaamse doelstellingen. Samen opgesteld met VEKA

Minimumdoelen die zo geformuleerd zijn dat ze voor elke gemeente toepasbaar zijn

Feedback van experts energiarmede en lokaal klimaatbeleid

Fluvius Prepaid



© VREG. Foto van digitale meter met prepaid



Socio-economisch

huishoudens met actieve budgetmeter elektriciteit per 1.000 afnemers - 2023 - gemeenten van provincie Antwerpen (Prov.)

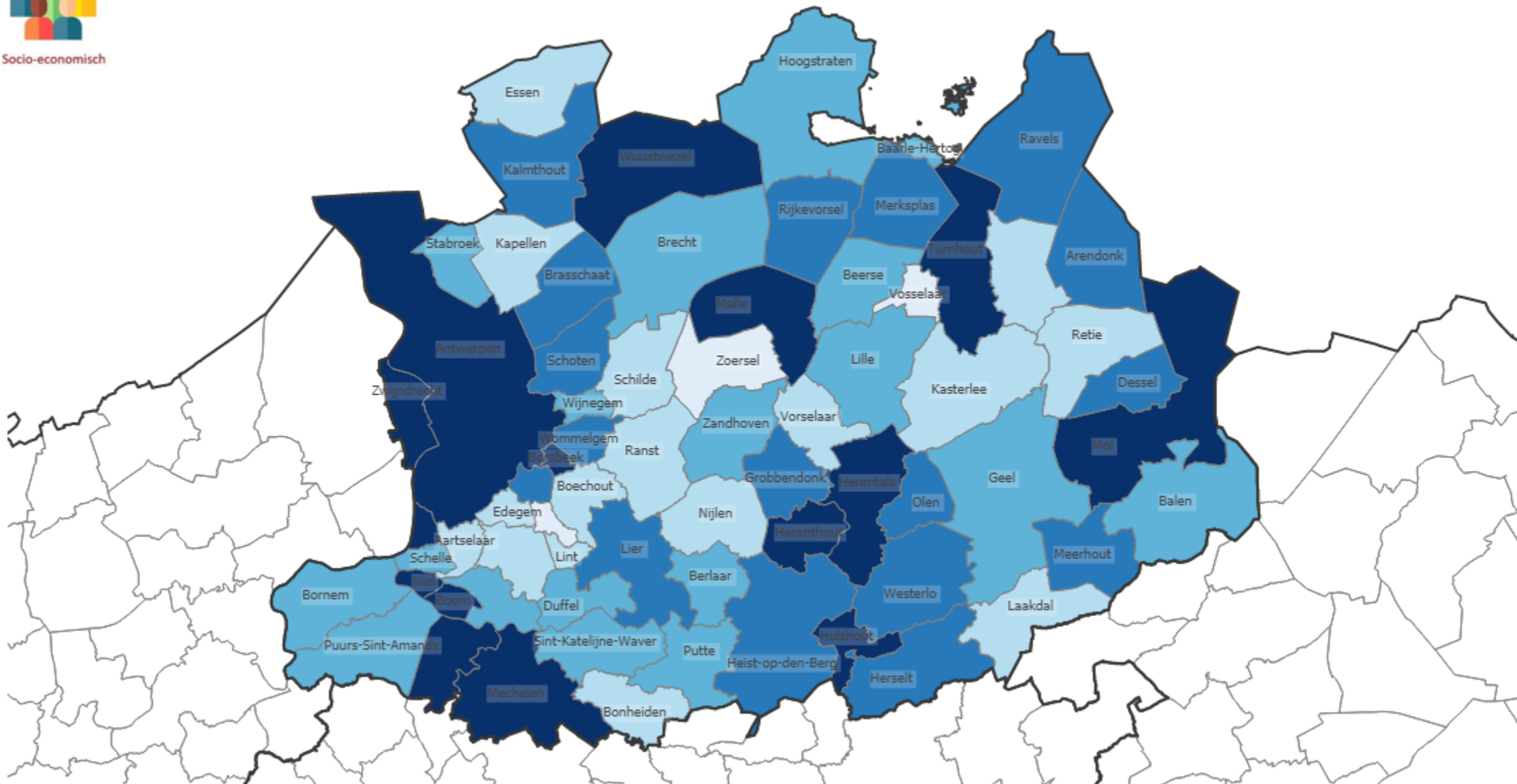
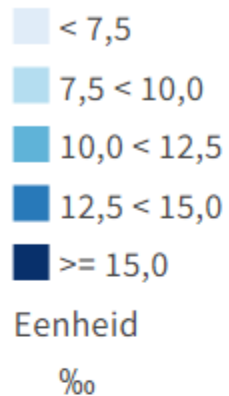



Beleidsdoel 1

Het aantal huishoudens met betalingsachterstanden op energierekeningen daalt met minstens 25%.

- **Basiswaarde 2023:** 16,8 huishoudens met actieve budgetmeter elektriciteit per 1000 afnemers in Antwerpen (prov.)
- **Streefwaarde :** 12,6 huishoudens met actieve budgetmeter elektriciteit per 1000 afnemers

Doen



Socio-economisch



Bv. sociale energiegemeenschappen



Bv. Papillonproject: leasen
energiezuinige huishoudtoestellen



Faciliteiten/huisvesting

Beleidsdoel 2

Het aantal sociale huurwoningen stijgt met 25% tot X per 100 huishoudens, zodat het aantal kandidaat-huurders daalt.

- **Basiswaarde 2023:** 6,4/100 huishoudens in provincie Antwerpen
- **Streefwaarde 2030:**
 - X=8 (+25%)
 - X= 9 sociale woningen per 100 (ondergrens van 9% om geen BSO te hebben)
 - Ondergrens= aantal sociale woningen stijgt in lijn met groei huishoudens (+3,6%)
 - Nieuw BSO



Beleidsdoel 3

De energieprestaties van (huur-)woningen voldoen aan de energienorm en verbeteren minstens in lijn met de renovatiedoelstellingen.

Basiswaarde 2023:

- Gemiddelde energiescore verhuurde woningen (**233**);
- Huurwoningen met energiescore E of F (**8,3%**) in provincie Antwerpen

Streefcijfer 2030:

- **Daling van gemiddelde energiescore huurwoningen met 15%** in lijn met energiescore 100 in 2050 in periode
- **0%** woningen met **energielabel F** (open en halfopen) of **E** (rijhuizen en appartementen);

Doen



Bron: Aster, 2024



Bron: Avansa, 2022



Stad Gent, 2024



Budget en begeleiding voor de renovatie van je woning www.gentknaptop.be



Indexatie van huurprijzen



Bron: CBRE, 2023

© Filip Dujardin. Savonnerie Heymans DMW Architecten





Beleidsdoel 4

Mobiliteit

We willen meer toegankelijke, betaalbare en duurzame mobiliteit, zodat iedereen ter plaatse raakt. Nieuwe woningen komen er enkel bij op goed gelegen plekken. Bij grotere ontwikkelingen worden er steeds 20% betaalbare woningen voorzien.

- **Basiswaarde 2023:** 17,8% inwoners van provincie Antwerpen woont in gebied met slechte knooppuntwaarde. 1,2% woont op een plek met weinig voorzieningen
- **Streefcijfer 2030:**
- Daling van het aandeel huishoudens op plekken met zwakke knooppuntwaarde of voorzieningenniveau tot X%.
- Stijging van het aantal sociale woningen met goede knooppuntwaarde.



Beleidsdoel 5

We streven naar 100% basistoegankelijke haltes op het openbaar vervoer.

- ***Basiswaarde 2023:***

- **6,1%** van haltes zijn toegankelijk voor personen met visuele beperking.
- **14,7%** van de haltes zijn toegankelijk voor mensen met motorische beperking.
- **34,3%** van de haltes zijn toegankelijk mits assistentie.

- ***Streefwaarde 2030:***

- **50%** van de haltes van het kernnet en het aanvullend net zelfstandig toegankelijk voor mensen met een beperking. Bestaande haltes zijn dan basistoegankelijk, met assistentie
- **100%** van de haltes aan een Hoppinpunt: zelfstandig toegankelijk voor mensen met een motorische en visuele beperking.



Doen



• [© De Lijn – Foto toegankelijke halte](#)



[©Stefanie Faveere, 2023](#)



Conclusie

Energiearmoede in meerjarenplan 2026-2031

- 1) Het aantal huishoudens met betalingsachterstanden op energierekeningen daalt met minstens 25%.
- 2) Het aandeel sociale huurwoningen stijgt met 25% tot X per 100 huishoudens, zodat het aantal kandidaat-huurders daalt.
- 3) De energieprestaties van (huur-)woningen voldoen aan de energienorm en verbeteren minstens in lijn met de renovatiedoelstellingen.
- 4) We willen meer toegankelijke, betaalbare en duurzame mobiliteit, zodat iedereen ter plaatse raakt. Nieuwe woningen komen er enkel bij op goed gelegen plekken. Bij grote ontwikkelingen worden er steeds 20% betaalbare woningen voorzien.
- 5) We streven naar 100% toegankelijke haltes op het reguliere net van het openbaar vervoer.

=> Actieprogramma: We ontwikkelen samen met verhuurders en kwetsbare huishoudens een energiearmoedestrategie. (beleid en bewustwording)

Verdere stappen

Geef ons straks feedback

Actualisatie SECAP's, inclusief
energiearmoedestrategie

Verdere aanvulling cijferrapport

Bedankt!

Vragen en opmerkingen:

yves.pepermans@provincieantwerpen.be