



DIENST RUIMTELIJKE PLANNING
Departement Ruimte, Erfgoed en Mobiliteit



Herverkaveling uit kracht van wet gekoppeld aan een ruimtelijk
uitvoeringsplan
Gebiedsgericht planningsproces Kempense Meren II
te Mol en Dessel

Grondruilplan Mol Postel
(conform GDPR geanonimiseerd)

Gezien en definitief vastgesteld door de
provincieraad van Antwerpen van 26 september 2024

De Provinciegriffier,
(w.g.)
M. Puls

De Voorzitter,
(w.g.)
K. Geysen

Voor eensluidende kopie
Het departementshoofd,

Wim Lux

Ruimtelijke planner

Peter Peeters

Herverkaveling uit kracht van wet gekoppeld aan een ruimtelijk uitvoeringsplan

Gebiedsgericht planningsproces Kempense Meren II te Mol

Provincie : Antwerpen

Gemeente : Mol (2e afdeling, sectie A)

Grondruilplan Mol Postel

1. Perceelsplan van het blok
2. Lijst van de vroegere percelen
3. Lijst van eigenaars en vruchtgebruikers bij inbreng
4. Classificatieplan
5. Inbreng overzicht
6. Lijst van gebruikers bij inbreng
7. Plan met de vroegere bezwaarde percelen
8. Lijst met de vroegere bezwaarde percelen
9. Herverkavelingsplan met nieuwe percelen
10. Lijst van de nieuwe percelen
11. Toedeling overzicht
12. Lijst van eigenaars en vruchtgebruikers bij toedeling
13. Lijst van gebruikers bij toedeling
14. Overzicht bezwaarde percelen
15. Plan met de nieuwe bezwaarde percelen
16. Lijst met de nieuwe bezwaarde percelen
17. Samenvatting eindrekening

Gezien en goedgekeurd
in zitting van 21 augustus 2024
voor de Landcommissie Antwerpen

de secretaris

de voorzitter

B. VUEGHS

M. DE VRIEZE

Opgemaakt door de Vlaamse Landmaatschappij
in uitvoering van artikel 2.2.4 van het decreet
van 28 maart 2014

het afdelingshoofd VLM Regio Oost

S. MESSIAEN



**Vlaamse
overheid**

Bijlage 1
perceelsplan van het blok

Bijlage 2

lijst van de vroegere percelen

HERVERKAVELING UIT KRACHT VAN WET GEKOPPELD AAN RUP KEMPENSE MEREN 2

INR00006 MOL-POSTEL

INBRENG LIJST 'VROEGERE' PERCELEN art. 2.1.65 decreet landinrichting

Vastgesteld

Kadastrale afdeling : 13432 = MOL 2e afdeling - MOL

Sectie A

| <i>Nummer Perceel</i> | <i>L o t</i> | <i>Volg- nummer V.L.M.</i> | <i>Kadastrale oppervlakte ha. a.ca</i> | <i>Gemeten oppervlakte ha. a.ca</i> | <i>Bestemmingen</i> |
|-----------------------|----------------------|------------------------------------|--|---|---|
| 140 A 28 P0000 | | 97 | 16.64 | 19.55 | Bosgebied met ecologisch belang (code 0810); Landschappelijk waardevol agrarisch gebied (code 0901) |
| 140 A 41 P0000 | | 292 | 13.20 | 16.31 | Bosgebied met ecologisch belang (code 0810) |
| 140 B 19 P0000 | | 26 | 1.08.65 | 1.42.74 | Bosgebied met ecologisch belang (code 0810) |
| 140 B 27 P0000 | | 98 | 22.75 | 16.21 | Bosgebied met ecologisch belang (code 0810) |
| 140 B 40 P0000 | | 281 | 90.98 | 1.19.53 | Bosgebied met ecologisch belang (code 0810) |
| 140 C 27 P0000 | | 99 | 76.20 | 76.39 | Bosgebied met ecologisch belang (code 0810) |
| 140 D 4 P0000 | | 28 | 2.05.35 | 2.07.60 | Bosgebied met ecologisch belang (code 0810) |
| 140 D 27 P0000 | | 101 | 1.00.10 | 1.01.84 | Bosgebied met ecologisch belang (code 0810) |
| 140 D 41 P0000 | | 300 | 9.08 | 9.32 | Bosgebied met ecologisch belang (code 0810) |
| 140 E 4 P0000 | | 29 | 2.04.05 | 1.95.92 | Bosgebied met ecologisch belang (code 0810); Landschappelijk waardevol agrarisch gebied (code 0901) |
| 140 E 40 P0000 | | 283 | 1.32.10 | 1.27.98 | Bosgebied met ecologisch belang (code 0810) |
| 140 F 5 P0000 | | 30 | 1.93.50 | 2.08.47 | Bosgebied met ecologisch belang (code 0810) |
| 140 F 27 P0000 | | 103 | 9.17 | 9.33 | Bosgebied met ecologisch belang (code 0810) |
| 140 F 40 P0000 | | 285 | 14.26 | 16.33 | Landschappelijk waardevol agrarisch gebied (code 0901) |
| 140 F 41 P0000 | | 302 | 9.20 | 9.39 | Bosgebied met ecologisch belang (code 0810) |
| 140 G 5 P0000 | | 31 | 1.93.50 | 1.96.76 | Bosgebied met ecologisch belang (code 0810) |
| 140 G 27 P0000 | | 104 | 1.72.27 | 1.75.26 | Bosgebied met ecologisch belang (code 0810) |
| 140 G 31 P0000 | | 32 | 1.87.50 | 1.97.03 | Bosgebied met ecologisch belang (code 0810) |
| 140 H 5 P0000 | | 33 | 1.91.90 | 1.98.42 | Bosgebied met ecologisch belang (code 0810) |
| 140 H 31 P0000 | | 34 | 1.84.15 | 2.01.20 | Bosgebied met ecologisch belang (code 0810) |
| 140 K 2 P0000 | | 35 | 2.14.60 | 1.88.85 | Bosgebied met ecologisch belang (code 0810) |
| 140 L 2 P0000 | | 276 | 2.04.60 | 2.03.14 | Bosgebied met ecologisch belang (code 0810) |
| 140 L 27 P0000 | | 267 | 1.05.86 | 1.07.95 | Bosgebied met ecologisch belang (code 0810) |
| 140 L 40 P0000 | | 287 | 65.44 | 73.97 | Bosgebied met ecologisch belang (code 0810) |
| 140 N 14 P0000 | | 9 | 1.90.20 | 1.75.99 | Bosgebied met ecologisch belang (code 0810) |
| 140 N 40 P0000 | | 298 | 48.99 | 49.47 | Bosgebied met ecologisch belang (code 0810); Landschappelijk waardevol agrarisch gebied (code 0901) |
| 140 P 14 P0000 | | 10 | 1.25.50 | 1.13.34 | Bosgebied met ecologisch belang (code 0810) |
| 140 P 40 P0000 | | 295 | 66.15 | 81.29 | Bosgebied met ecologisch belang (code 0810); Landschappelijk waardevol agrarisch gebied (code 0901) |
| 140 R 40 P0000 | | 296 | 8.59 | 10.40 | Bosgebied met ecologisch belang (code 0810) |
| 140 S 40 P0000 | | 297 | 9.84 | 10.40 | Bosgebied met ecologisch belang (code 0810) |
| 140 T 3 P0000 | | 39 | 2.08.30 | 2.08.20 | Landschappelijk waardevol agrarisch gebied (code 0901) |
| 140 T 4 P0000 | | 40 | 1.86.10 | 1.89.90 | Bosgebied met ecologisch belang (code 0810) |
| 140 T 29 P0000 | | 41 | 26.46 | 19.88 | Bosgebied met ecologisch belang (code 0810) |
| 140 W 31 P0000 | | 43 | 2.10.80 | 1.70.43 | Landschappelijk waardevol agrarisch gebied (code 0901) |
| 140 X 18 P0000 | | 44 | 1.00.05 | 1.16.50 | Bosgebied met ecologisch belang (code 0810) |
| 140 X 26 P0000 | | 45 | 6.65.40 | 5.98.78 | Bosgebied met ecologisch belang (code 0810) |
| 140 X 27 P0000 | | 106 | 10.48 | 9.35 | Bosgebied met ecologisch belang (code 0810) |
| 140 X 40 P0000 | | 289 | 27.94 | 24.10 | Bosgebied met ecologisch belang (code 0810) |
| 140 Y 18 P0000 | | 48 | 1.06.00 | 1.05.23 | Bosgebied met ecologisch belang (code 0810) |

HERVERKAVELING UIT KRACHT VAN WET GEKOPPELD AAN RUP KEMPENSE MEREN 2

INR00006 MOL-POSTEL

INBRENG LIJST 'VROEGERE' PERCELEN art. 2.1.65 decreet landinrichting

Vastgesteld

Kadastrale afdeling : 13432 = MOL 2e afdeling - MOL

Sectie A

| <i>Nummer Perceel</i> | <i>L o t</i> | <i>Volg- nummer V.L.M.</i> | <i>Kadastrale oppervlakte ha. a.ca</i> | <i>Gemeten oppervlakte ha. a.ca</i> | <i>Bestemmingen</i> |
|-----------------------|----------------------|------------------------------------|--|---|--|
| 143 A 23 P0000 | | 108 | 1.25.99 | 1.25.02 | Landschappelijk waardevol agrarisch gebied (code 0901) |
| 143 B 16 P0000 | | 50 | 70.00 | 70.18 | Landschappelijk waardevol agrarisch gebied (code 0901) |
| 143 B 23 P0000 | | 110 | 49.09 | 48.71 | Landschappelijk waardevol agrarisch gebied (code 0901) |
| 143 C 16 P0000 | | 51 | 1.34.00 | 1.34.35 | Landschappelijk waardevol agrarisch gebied (code 0901) |
| 143 C 23 P0000 | | 111 | 2.10.47 | 2.08.85 | Landschappelijk waardevol agrarisch gebied (code 0901) |
| 143 D 16 P0000 | | 52 | 77.00 | 77.20 | Landschappelijk waardevol agrarisch gebied (code 0901) |
| 143 D 23 P0000 | | 53 | 79.35 | 78.74 | Landschappelijk waardevol agrarisch gebied (code 0901) |
| 143 E 14 P0000 | | 264 | 56.50 | 52.72 | Bosgebied met ecologisch belang (code 0810); Landschappelijk waardevol agrarisch gebied (code 0901) |
| 143 E 16 P0000 | | 54 | 85.00 | 85.22 | Landschappelijk waardevol agrarisch gebied (code 0901) |
| 143 F 16 P0000 | | 55 | 75.10 | 75.30 | Landschappelijk waardevol agrarisch gebied (code 0901) |
| 143 F 26 P0000 | | 56 | 67.50 | 67.68 | Landschappelijk waardevol agrarisch gebied (code 0901) |
| 143 F 28 P0000 | | 124 | 3.08.37 | 3.08.37 | Landschappelijk waardevol agrarisch gebied (code 0901) |
| 143 G 16 P0000 | | 57 | 2.27.00 | 2.27.59 | Landschappelijk waardevol agrarisch gebied (code 0901) |
| 143 G 26 P0000 | | 58 | 1.14.30 | 1.14.60 | Landschappelijk waardevol agrarisch gebied (code 0901) |
| 143 G 28 P0000 | | 278 | 1.54.90 | 1.35.67 | Bosgebied met ecologisch belang (code 0810) |
| 143 H 3 P0000 | | 205 | 1.76.75 | 1.88.90 | Bosgebied met ecologisch belang (code 0810) |
| 143 H 21 P0000 | | 59 | 2.76.25 | 2.76.97 | Landschappelijk waardevol agrarisch gebied (code 0901) |
| 143 H 26 P0000 | | 60 | 1.15.60 | 1.15.90 | Landschappelijk waardevol agrarisch gebied (code 0901) |
| 143 H 28 P0000 | | 12 | 44.93 | 97.59 | Landschappelijk waardevol agrarisch gebied (code 0901) |
| 143 K 3 P0000 | | 13 | 84.65 | 95.32 | Landschappelijk waardevol agrarisch gebied (code 0901) |
| 143 K 21 P0000 | | 61 | 1.38.60 | 1.38.96 | Landschappelijk waardevol agrarisch gebied (code 0901) |
| 143 K 28 P0000 | | 14 | 30.85 | 27.02 | Bosgebied met ecologisch belang (code 0810) |
| 143 K 32 P0000 | | 304 | 31.36 | 27.24 | Landschappelijk waardevol agrarisch gebied (code 0901); Bosgebied met ecologisch belang (code 0810) |
| 143 L 3 P0000 | | 277 | 81.00 | 75.27 | Bosgebied met ecologisch belang (code 0810); Landschappelijk waardevol agrarisch gebied (code 0901) |
| 143 L 29 P0000 | | 62 | 31.95 | 31.45 | Landschappelijk waardevol agrarisch gebied (code 0901) |
| 143 L 30 P0000 | | 280 | 6.05 | 6.23 | Landschappelijk waardevol agrarisch gebied (code 0901) |
| 143 M 3 P0000 | | 16 | 80.25 | 75.87 | Bosgebied met ecologisch belang (code 0810); Landschappelijk waardevol agrarisch gebied (code 0901) |
| 143 M 14 P0000 | | 63 | 1.67.70 | 1.68.14 | Landschappelijk waardevol agrarisch gebied (code 0901) |
| 143 M 28 P0000 | | 125 | 6.51.72 | 6.59.16 | Bosgebied met ecologisch belang (code 0810); Landschappelijk waardevol agrarisch gebied (code 0901) |
| 143 M 32 P0000 | | 306 | 14.08 | 19.09 | Landschappelijk waardevol agrarisch gebied (code 0901) |
| 143 N 3 P0000 | | 212 | 1.67.70 | 1.54.36 | Bosgebied met ecologisch belang (code 0810) |
| 143 N 29 P0000 | | 64 | 51.53 | 50.72 | Landschappelijk waardevol agrarisch gebied (code 0901) |
| 143 P 3 P0000 | | 17 | 61.40 | 59.30 | Landschappelijk waardevol agrarisch gebied (code 0901) |
| 143 P 5 P0000 | | 214 | 24.20 | 21.20 | Bosgebied met ecologisch belang (code 0810) |
| 143 P 22 P0000 | | 112 | 16.60 | 16.47 | Landschappelijk waardevol agrarisch gebied (code 0901) |
| 143 P 27 P0000 | | 18 | 83.85 | 94.47 | Landschappelijk waardevol agrarisch gebied (code 0901) |
| 143 P 30 P0000 | | 260 | 85.60 | 77.95 | Landschappelijk waardevol agrarisch gebied (code 0901) |
| 143 P 32 P0000 | | 308 | 31.47 | 44.24 | Bosgebied met ecologisch belang (code 0810); Landschappelijk waardevol agrarisch gebied (code 0901) |

HERVERKAVELING UIT KRACHT VAN WET GEKOPPELD AAN RUP KEMPENSE MEREN 2

INR00006 MOL-POSTEL

INBRENG LIJST 'VROEGERE' PERCELEN art. 2.1.65 decreet landinrichting

Vastgesteld

Kadastrale afdeling : 13432 = MOL 2e afdeling - MOL

Sectie A

| <i>Nummer Perceel</i> | <i>L o t</i> | <i>Volg- nummer V.L.M.</i> | <i>Kadastrale oppervlakte ha. a.ca</i> | <i>Gemeten oppervlakte ha. a.ca</i> | <i>Bestemmingen</i> |
|-----------------------|----------------------|------------------------------------|--|---|--|
| 143 R 5 P0000 | | 216 | 84.00 | 73.57 | Bosgebied met ecologisch belang (code 0810) |
| 143 R 22 P0000 | | 113 | 4.16.12 | 4.12.91 | Landschappelijk waardevol agrarisch gebied (code 0901) |
| 143 R 27 P0000 | | 218 | 1.28.35 | 1.17.39 | Bosgebied met ecologisch belang (code 0810) |
| 143 R 29 P0000 | | 65 | 8.01.52 | 7.88.91 | Landschappelijk waardevol agrarisch gebied (code 0901) |
| 143 R 30 P0000 | | 261 | 1.49.87 | 1.56.54 | Landschappelijk waardevol agrarisch gebied (code 0901) |
| 143 S 5 P0000 | | 19 | 4.33.80 | 3.79.96 | Bosgebied met ecologisch belang (code 0810) |
| 143 S 22 P0000 | | 66 | 3.98 | 3.95 | Landschappelijk waardevol agrarisch gebied (code 0901) |
| 143 S 27 P0000 | | 20 | 60.00 | 59.74 | Landschappelijk waardevol agrarisch gebied (code 0901) |
| 143 T 15 P0000 | | 67 | 14.40 | 14.44 | Landschappelijk waardevol agrarisch gebied (code 0901) |
| 143 T 22 P0000 | | 68 | 2.26.50 | 2.24.75 | Landschappelijk waardevol agrarisch gebied (code 0901) |
| 143 T 26 P0000 | | 221 | 2.35 | 2.72 | Landschappelijk waardevol agrarisch gebied (code 0901) |
| 143 T 27 P0000 | | 222 | 1.28.60 | 1.21.40 | Bosgebied met ecologisch belang (code 0810) |
| 143 T 28 P0000 | | 25 | 43.62 | 40.08 | Landschappelijk waardevol agrarisch gebied (code 0901); Bosgebied met ecologisch belang (code 0810) |
| 143 T 29 P0000 | | 69 | 25.74 | 25.81 | Landschappelijk waardevol agrarisch gebied (code 0901) |
| 143 T 30 P0000 | | 262 | 3.72 | 3.81 | Landschappelijk waardevol agrarisch gebied (code 0901) |
| 143 V 5 P0000 | | 21 | 1.49.60 | 1.45.56 | Bosgebied met ecologisch belang (code 0810) |
| 143 V 15 P0000 | | 70 | 13.80 | 13.84 | Landschappelijk waardevol agrarisch gebied (code 0901) |
| 143 V 16 P0000 | | 71 | 37.80 | 37.90 | Landschappelijk waardevol agrarisch gebied (code 0901) |
| 143 V 22 P0000 | | 72 | 97.16 | 96.41 | Landschappelijk waardevol agrarisch gebied (code 0901) |
| 143 V 27 P0000 | | 228 | 58.40 | 51.15 | Bosgebied met ecologisch belang (code 0810) |
| 143 V 30 P0000 | | 122 | 28.20 | 15.67 | Landschappelijk waardevol agrarisch gebied (code 0901) |
| 143 W 5 P0000 | | 22 | 1.93.75 | 2.32.93 | Landschappelijk waardevol agrarisch gebied (code 0901) |
| 143 W 15 P0000 | | 73 | 25.00 | 25.07 | Landschappelijk waardevol agrarisch gebied (code 0901) |
| 143 W 21 P0000 | | 123 | 88.10 | 92.02 | Landschappelijk waardevol agrarisch gebied (code 0901) |
| 143 W 22 P0000 | | 74 | 1.81.14 | 1.79.74 | Landschappelijk waardevol agrarisch gebied (code 0901) |
| 143 W 28 P0000 | | 23 | 93.41 | 1.28.70 | Bosgebied met ecologisch belang (code 0810); Landschappelijk waardevol agrarisch gebied (code 0901) |
| 143 X 22 P0000 | | 75 | 1.33.55 | 1.32.52 | Landschappelijk waardevol agrarisch gebied (code 0901) |
| 143 Y 15 P0000 | | 76 | 71.00 | 71.19 | Landschappelijk waardevol agrarisch gebied (code 0901) |
| 143 Y 16 P0000 | | 77 | 40.00 | 39.75 | Landschappelijk waardevol agrarisch gebied (code 0901) |
| 143 Y 21 P0000 | | 114 | 1.46.70 | 1.53.22 | Landschappelijk waardevol agrarisch gebied (code 0901) |
| 143 Y 22 P0000 | | 78 | 47.92 | 47.55 | Landschappelijk waardevol agrarisch gebied (code 0901) |
| 143 Y 26 P0000 | | 242 | 1.44.00 | 1.50.40 | Landschappelijk waardevol agrarisch gebied (code 0901) |
| 143 Z 22 P0000 | | 79 | 43.83 | 43.49 | Landschappelijk waardevol agrarisch gebied (code 0901) |
| 143 Z 24 P0000 | | 247 | 1.38.90 | 1.26.48 | Landschappelijk waardevol agrarisch gebied (code 0901) |
| 143 Z 26 P0000 | | 115 | 2.37.00 | 2.47.54 | Landschappelijk waardevol agrarisch gebied (code 0901) |
| 144 B 2 P0000 | | 248 | 1.68.25 | 1.68.04 | Landschappelijk waardevol agrarisch gebied (code 0901) |
| 144 C 2 P0000 | | 107 | 2.68.03 | 2.68.15 | Landschappelijk waardevol agrarisch gebied (code 0901) |
| 144 E 2 P0000 | | 249 | 1.88.40 | 1.87.44 | Landschappelijk waardevol agrarisch gebied (code 0901) |
| 144 N P0000 | | 116 | 11.04.00 | 11.53.10 | Landschappelijk waardevol agrarisch gebied (code 0901) |
| 144 P P0000 | | 126 | 2.96.80 | 2.99.94 | Landschappelijk waardevol agrarisch gebied (code 0901) |
| 144 R P0000 | | 117 | 18.88.75 | 19.72.75 | Landschappelijk waardevol agrarisch gebied (code 0901) |

**HERVERKAVELING UIT KRACHT VAN WET GEKOPPELD AAN RUP
KEMPENSE MEREN 2**

INR00006 MOL-POSTEL

INBRENG LIJST 'VROEGERE' PERCELEN art. 2.1.65 decreet landinrichting

Vastgesteld

Kadastrale afdeling : 13432 = MOL 2e afdeling - MOL

Sectie A

| <i>Nummer Perceel</i> | <i>L o t</i> | <i>Volg- nummer V.L.M.</i> | <i>Kadastrale oppervlakte ha. a.ca</i> | <i>Gemeten oppervlakte ha. a.ca</i> | <i>Bestemmingen</i> |
|-----------------------|----------------------|------------------------------------|--|---|--|
| 144 X P0000 | | 250 | 1.00.00 | 1.00.00 | Landschappelijk waardevol agrarisch gebied (code 0901) |
| 145 H P0000 | | 118 | 95.20 | 99.43 | Landschappelijk waardevol agrarisch gebied (code 0901); Natuurgebieden met wetenschappelijke waarde of natuurreservaten(code 0702) |
| 145 L P0000 | | 119 | 10.35 | 10.81 | Landschappelijk waardevol agrarisch gebied (code 0901); Natuurgebieden met wetenschappelijke waarde of natuurreservaten(code 0702) |
| 145 N P0000 | | 120 | 27.75 | 28.98 | Natuurgebieden met wetenschappelijke waarde of natuurreservaten(code 0702) |
| 145 R P0000 | | 121 | 94.49 | 40.88 | Landschappelijk waardevol agrarisch gebied (code 0901); Natuurgebieden met wetenschappelijke waarde of natuurreservaten(code 0702) |
| 145 V P0000 | | 80 | 1.55.73 | 1.53.28 | Landschappelijk waardevol agrarisch gebied (code 0901) |
| 146 E P0000 | | 81 | 1.81.39 | 1.78.54 | Landschappelijk waardevol agrarisch gebied (code 0901) |
| 416 A P0000 | | 310 | 12.41.62 | 12.41.62 | Landschappelijk waardevol agrarisch gebied (code 0901) |
| 416 B P0000 | | 311 | 6.20.81 | 6.20.81 | Landschappelijk waardevol agrarisch gebied (code 0901) |
| 416 C P0000 | | 312 | 6.20.81 | 6.20.81 | Landschappelijk waardevol agrarisch gebied (code 0901) |

Bijlage 3

lijst van eigenaars en vruchtgebruikers
bij inbreng

HERVERKAVELING UIT KRACHT VAN WET GEKOPPELD AAN RUP KEMPENSE MEREN 2

INR00006 MOL-POSTEL

INBRENG - Eigenaars en vruchtgebruikers - 'vroegere' percelen - art. 2.1.65 decreet landinrichting

Vastgesteld

EIGENDOM 10

Blad 1

** Kadastrale afdeling:*

13432 = MOL 2e afdeling - MOL

| Kadastrale Afdeling * | Sectie | Nummer Perceel | Lot | Volgnr. V.L.M. | Kadastrale oppervlakte ha. a.ca | Gemeten oppervlakte ha. a.ca | Stedebouwkundige voorschriften voor wijziging |
|-----------------------|--------|----------------|-----|----------------|---------------------------------|------------------------------|---|
| 13432 | A | 143 K 32 P0000 | | 304 | 31.36 | 27.24 | Landschappelijk waardevol agrarisch gebied (code 0901); Bosgebied met ecologisch belang (code 0810) |

| | | | |
|------------------------|-----------------|--------------|--------------|
| GEBRUIK : A0020 | Totaal = | 31.36 | 27.24 |
|------------------------|-----------------|--------------|--------------|

| | | |
|----------------------|---------------------------------------|--------------|
| EIGENDOM : 10 | TOTALE OPGEMETEN OPPERVLAKTE = | 27.24 |
|----------------------|---------------------------------------|--------------|

HERVERKAVELING UIT KRACHT VAN WET GEKOPPELD AAN RUP KEMPENSE MEREN 2

INR00006 MOL-POSTEL

INBRENG - Eigenaars en vruchtgebruikers - 'vroegere' percelen - art. 2.1.65 decreet landinrichting

Vastgesteld

EIGENDOM 11

Blad 1

** Kadastrale afdeling:*

13432 = MOL 2e afdeling - MOL

| Kadastrale Afdeling * | Sectie | Nummer Perceel | Lot | Volgnr. V.L.M. | Kadastrale oppervlakte ha. a.ca | Gemeten oppervlakte ha. a.ca | Stedebouwkundige voorschriften voor wijziging |
|------------------------|--------|----------------|-----|----------------|---------------------------------|------------------------------|---|
| 13432 | A | 143 E 14 P0000 | | 264 | 56.50 | 52.72 | Bosgebied met ecologisch belang (code 0810); Landschappelijk waardevol agrarisch gebied (code 0901) |
| 13432 | A | 143 M 32 P0000 | | 306 | 14.08 | 19.09 | Landschappelijk waardevol agrarisch gebied (code 0901) |
| GEBRUIK : /0970 | | | | | Totaal = | 70.58 | 71.81 |

EIGENDOM : 11

TOTALE OPGEMETEN OPPERVLAKTE = 71.81

HERVERKAVELING UIT KRACHT VAN WET GEKOPPELD AAN RUP KEMPENSE MEREN 2

INR00006 MOL-POSTEL

INBRENG - Eigenaars en vruchtgebruikers - 'vroegere' percelen - art. 2.1.65 decreet landinrichting

Vastgesteld

EIGENDOM 20

Blad 1

** Kadastrale afdeling:*

13432 = MOL 2e afdeling - MOL

| Kadastrale Afdeling * | Sectie | Nummer Perceel | Lot | Volgnr. V.L.M. | Kadastrale oppervlakte ha. a.ca | Gemeten oppervlakte ha. a.ca | Stedebouwkundige voorschriften voor wijziging |
|-----------------------|--------|----------------|-----|----------------|---------------------------------|------------------------------|---|
| 13432 | A | 140 D 41 P0000 | | 300 | 9.08 | 9.32 | Bosgebied met ecologisch belang (code 0810) |
| 13432 | A | 140 F 41 P0000 | | 302 | 9.20 | 9.39 | Bosgebied met ecologisch belang (code 0810) |
| 13432 | A | 140 N 14 P0000 | | 9 | 1.90.20 | 1.75.99 | Bosgebied met ecologisch belang (code 0810) |
| 13432 | A | 140 P 14 P0000 | | 10 | 1.25.50 | 1.13.34 | Bosgebied met ecologisch belang (code 0810) |

GEBRUIK : /0120 **Totaal = 3.33.98 3.08.04**

EIGENDOM : 20 **TOTALE OPGEMETEN OPPERVLAKTE = 3.08.04**

HERVERKAVELING UIT KRACHT VAN WET GEKOPPELD AAN RUP KEMPENSE MEREN 2

INR00006 MOL-POSTEL

INBRENG - Eigenaars en vruchtgebruikers - 'vroegere' percelen - art. 2.1.65 decreet landinrichting

Vastgesteld

EIGENDOM 40

Blad 1

** Kadastrale afdeling:*

13432 = MOL 2e afdeling - MOL

13432 = MOL 2e afdeling - MOL

| <i>Kadastrale Afdeling *</i> | <i>Sectie</i> | <i>Nummer Perceel</i> | <i>Lot</i> | <i>Volgnr. V.L.M.</i> | <i>Kadastrale oppervlakte ha. a.ca</i> | <i>Gemeten oppervlakte ha. a.ca</i> | <i>Stedebouwkundige voorschriften voor wijziging</i> |
|------------------------------|---------------|-----------------------|------------|-----------------------|--|-------------------------------------|---|
| 13432 | A | 143 G 28 P0000 | | 278 | 1.54.90 | 1.35.67 | Bosgebied met ecologisch belang (code 0810) |
| 13432 | A | 143 H 3 P0000 | | 205 | 1.76.75 | 1.88.90 | Bosgebied met ecologisch belang (code 0810) |
| 13432 | A | 143 H 28 P0000 | | 12 | 44.93 | 97.59 | Landschappelijk waardevol agrarisch gebied (code 0901) |
| 13432 | A | 143 K 3 P0000 | | 13 | 84.65 | 95.32 | Landschappelijk waardevol agrarisch gebied (code 0901) |
| 13432 | A | 143 K 28 P0000 | | 14 | 30.85 | 27.02 | Bosgebied met ecologisch belang (code 0810) |
| 13432 | A | 143 L 3 P0000 | | 277 | 81.00 | 75.27 | Bosgebied met ecologisch belang (code 0810); Landschappelijk waardevol agrarisch gebied (code 0901) |
| 13432 | A | 143 M 3 P0000 | | 16 | 80.25 | 75.87 | Bosgebied met ecologisch belang (code 0810); Landschappelijk waardevol agrarisch gebied (code 0901) |
| 13432 | A | 143 N 3 P0000 | | 212 | 1.67.70 | 1.54.36 | Bosgebied met ecologisch belang (code 0810) |
| 13432 | A | 143 P 3 P0000 | | 17 | 61.40 | 59.30 | Landschappelijk waardevol agrarisch gebied (code 0901) |
| 13432 | A | 143 P 5 P0000 | | 214 | 24.20 | 21.20 | Bosgebied met ecologisch belang (code 0810) |
| 13432 | A | 143 P 27 P0000 | | 18 | 83.85 | 94.47 | Landschappelijk waardevol agrarisch gebied (code 0901) |
| 13432 | A | 143 P 32 P0000 | | 308 | 31.47 | 44.24 | Bosgebied met ecologisch belang (code 0810); Landschappelijk waardevol agrarisch gebied (code 0901) |
| 13432 | A | 143 R 5 P0000 | | 216 | 84.00 | 73.57 | Bosgebied met ecologisch belang (code 0810) |
| 13432 | A | 143 R 27 P0000 | | 218 | 1.28.35 | 1.17.39 | Bosgebied met ecologisch belang (code 0810) |
| 13432 | A | 143 S 5 P0000 | | 19 | 4.33.80 | 3.79.96 | Bosgebied met ecologisch belang (code 0810) |

HERVERKAVELING UIT KRACHT VAN WET GEKOPPELD AAN RUP KEMPENSE MEREN 2

INR00006 MOL-POSTEL

INBRENG - Eigenaars en vruchtgebruikers - 'vroegere' percelen - art. 2.1.65 decreet landinrichting

Vastgesteld

EIGENDOM 40

Blad 2

| Kadastrale Afdeling * | Sectie | Nummer Perceel | Lot | Volgnr. V.L.M. | Kadastrale oppervlakte ha. a.ca | Gemeten oppervlakte ha. a.ca | Stedebouwkundige voorschriften voor wijziging |
|-----------------------|--------|----------------|-----|----------------|---------------------------------|------------------------------|---|
| 13432 | A | 143 S 27 P0000 | | 20 | 60.00 | 59.74 | Landschappelijk waardevol agrarisch gebied (code 0901) |
| 13432 | A | 143 T 27 P0000 | | 222 | 1.28.60 | 1.21.40 | Bosgebied met ecologisch belang (code 0810) |
| 13432 | A | 143 V 5 P0000 | | 21 | 1.49.60 | 1.45.56 | Bosgebied met ecologisch belang (code 0810) |
| 13432 | A | 143 V 27 P0000 | | 228 | 58.40 | 51.15 | Bosgebied met ecologisch belang (code 0810) |
| 13432 | A | 143 W 5 P0000 | | 22 | 1.93.75 | 2.32.93 | Landschappelijk waardevol agrarisch gebied (code 0901) |
| 13432 | A | 143 W 28 P0000 | | 23 | 93.41 | 1.28.70 | Bosgebied met ecologisch belang (code 0810); Landschappelijk waardevol agrarisch gebied (code 0901) |
| 13432 | A | 144 R P0000 | | 117 | 18.88.75 | 19.72.75 | Landschappelijk waardevol agrarisch gebied (code 0901) |
| 13432 | A | 145 H P0000 | | 118 | 95.20 | 99.43 | Landschappelijk waardevol agrarisch gebied (code 0901); Natuurgebieden met wetenschappelijke waarde of natuureservaten(code 0702) |
| 13432 | A | 145 L P0000 | | 119 | 10.35 | 10.81 | Landschappelijk waardevol agrarisch gebied (code 0901); Natuurgebieden met wetenschappelijke waarde of natuureservaten(code 0702) |
| 13432 | A | 145 N P0000 | | 120 | 27.75 | 28.98 | Natuurgebieden met wetenschappelijke waarde of natuureservaten(code 0702) |
| 13432 | A | 145 R P0000 | | 121 | 94.49 | 40.88 | Landschappelijk waardevol agrarisch gebied (code 0901); Natuurgebieden met wetenschappelijke waarde of natuureservaten(code 0702) |

GEBRUIK : V0970

Totaal = 44.68.40 45.32.46

EIGENDOM : 40

TOTALE OPGEMETEN OPPERVLAKTE = 45.32.46

HERVERKAVELING UIT KRACHT VAN WET GEKOPPELD AAN RUP KEMPENSE MEREN 2

INR00006 MOL-POSTEL

INBRENG - Eigenaars en vruchtgebruikers - 'vroegere' percelen - art. 2.1.65 decreet landinrichting

Vastgesteld

EIGENDOM 50

Blad 1

** Kadastrale afdeling:*

13432 = MOL 2e afdeling - MOL

| Kadastrale Afdeling * | Sectie | Nummer Perceel | Lot | Volgnr. V.L.M. | Kadastrale oppervlakte ha. a.ca | Gemeten oppervlakte ha. a.ca | Stedebouwkundige voorschriften voor wijziging |
|-----------------------|--------|----------------|-----|----------------|---------------------------------|------------------------------|---|
| 13432 | A | 143 T 28 P0000 | | 25 | 43.62 | 40.08 | Landschappelijk waardevol agrarisch gebied (code 0901); Bosgebied met ecologisch belang (code 0810) |

GEBRUIK : /0020 **Totaal =** 43.62 40.08

EIGENDOM : 50 **TOTALE OPGEMETEN OPPERVLAKTE =** 40.08

HERVERKAVELING UIT KRACHT VAN WET GEKOPPELD AAN RUP KEMPENSE MEREN 2

INR00006 MOL-POSTEL

INBRENG - Eigenaars en vruchtgebruikers - 'vroegere' percelen - art. 2.1.65 decreet landinrichting

Vastgesteld

EIGENDOM 60

Blad 1

** Kadastrale afdeling:*

13432 = MOL 2e afdeling - MOL

13432 = MOL 2e afdeling - MOL

| <i>Kadastrale Afdeling *</i> | <i>Sectie</i> | <i>Nummer Perceel</i> | <i>Lot</i> | <i>Volgnr. V.L.M.</i> | <i>Kadastrale oppervlakte ha. a.ca</i> | <i>Gemeten oppervlakte ha. a.ca</i> | <i>Stedebouwkundige voorschriften voor wijziging</i> |
|------------------------------|---------------|-----------------------|------------|-----------------------|--|-------------------------------------|---|
| 13432 | A | 140 B 19 P0000 | | 26 | 1.08.65 | 1.42.74 | Bosgebied met ecologisch belang (code 0810) |
| 13432 | A | 140 B 40 P0000 | | 281 | 90.98 | 1.19.53 | Bosgebied met ecologisch belang (code 0810) |
| 13432 | A | 140 D 4 P0000 | | 28 | 2.05.35 | 2.07.60 | Bosgebied met ecologisch belang (code 0810) |
| 13432 | A | 140 E 4 P0000 | | 29 | 2.04.05 | 1.95.92 | Bosgebied met ecologisch belang (code 0810); Landschappelijk waardevol agrarisch gebied (code 0901) |
| 13432 | A | 140 E 40 P0000 | | 283 | 1.32.10 | 1.27.98 | Bosgebied met ecologisch belang (code 0810) |
| 13432 | A | 140 F 5 P0000 | | 30 | 1.93.50 | 2.08.47 | Bosgebied met ecologisch belang (code 0810) |
| 13432 | A | 140 F 40 P0000 | | 285 | 14.26 | 16.33 | Landschappelijk waardevol agrarisch gebied (code 0901) |
| 13432 | A | 140 G 5 P0000 | | 31 | 1.93.50 | 1.96.76 | Bosgebied met ecologisch belang (code 0810) |
| 13432 | A | 140 G 31 P0000 | | 32 | 1.87.50 | 1.97.03 | Bosgebied met ecologisch belang (code 0810) |
| 13432 | A | 140 H 5 P0000 | | 33 | 1.91.90 | 1.98.42 | Bosgebied met ecologisch belang (code 0810) |
| 13432 | A | 140 H 31 P0000 | | 34 | 1.84.15 | 2.01.20 | Bosgebied met ecologisch belang (code 0810) |
| 13432 | A | 140 K 2 P0000 | | 35 | 2.14.60 | 1.88.85 | Bosgebied met ecologisch belang (code 0810) |
| 13432 | A | 140 L 2 P0000 | | 276 | 2.04.60 | 2.03.14 | Bosgebied met ecologisch belang (code 0810) |
| 13432 | A | 140 L 40 P0000 | | 287 | 65.44 | 73.97 | Bosgebied met ecologisch belang (code 0810) |
| 13432 | A | 140 N 40 P0000 | | 298 | 48.99 | 49.47 | Bosgebied met ecologisch belang (code 0810); Landschappelijk waardevol agrarisch gebied (code 0901) |

HERVERKAVELING UIT KRACHT VAN WET GEKOPPELD AAN RUP KEMPENSE MEREN 2

INR00006 MOL-POSTEL

INBRENG - Eigenaars en vruchtgebruikers - 'vroegere' percelen - art. 2.1.65 decreet landinrichting

Vastgesteld

EIGENDOM 60

Blad 2

| Kadastrale Afdeling * | Sectie | Nummer Perceel | Lot | Volgnr. V.L.M. | Kadastrale oppervlakte ha. a.ca | Gemeten oppervlakte ha. a.ca | Stedebouwkundige voorschriften voor wijziging |
|-----------------------|--------|----------------|-----|----------------|---------------------------------|------------------------------|---|
| 13432 | A | 140 P 40 P0000 | | 295 | 66.15 | 81.29 | Bosgebied met ecologisch belang (code 0810); Landschappelijk waardevol agrarisch gebied (code 0901) |
| 13432 | A | 140 R 40 P0000 | | 296 | 8.59 | 10.40 | Bosgebied met ecologisch belang (code 0810) |
| 13432 | A | 140 S 40 P0000 | | 297 | 9.84 | 10.40 | Bosgebied met ecologisch belang (code 0810) |
| 13432 | A | 140 T 3 P0000 | | 39 | 2.08.30 | 2.08.20 | Landschappelijk waardevol agrarisch gebied (code 0901) |
| 13432 | A | 140 T 4 P0000 | | 40 | 1.86.10 | 1.89.90 | Bosgebied met ecologisch belang (code 0810) |
| 13432 | A | 140 T 29 P0000 | | 41 | 26.46 | 19.88 | Bosgebied met ecologisch belang (code 0810) |
| 13432 | A | 140 W 31 P0000 | | 43 | 2.10.80 | 1.70.43 | Landschappelijk waardevol agrarisch gebied (code 0901) |
| 13432 | A | 140 X 18 P0000 | | 44 | 1.00.05 | 1.16.50 | Bosgebied met ecologisch belang (code 0810) |
| 13432 | A | 140 X 26 P0000 | | 45 | 6.65.40 | 5.98.78 | Bosgebied met ecologisch belang (code 0810) |
| 13432 | A | 140 X 40 P0000 | | 289 | 27.94 | 24.10 | Bosgebied met ecologisch belang (code 0810) |
| 13432 | A | 140 Y 18 P0000 | | 48 | 1.06.00 | 1.05.23 | Bosgebied met ecologisch belang (code 0810) |
| 13432 | A | 143 B 16 P0000 | | 50 | 70.00 | 70.18 | Landschappelijk waardevol agrarisch gebied (code 0901) |
| 13432 | A | 143 C 16 P0000 | | 51 | 1.34.00 | 1.34.35 | Landschappelijk waardevol agrarisch gebied (code 0901) |
| 13432 | A | 143 D 16 P0000 | | 52 | 77.00 | 77.20 | Landschappelijk waardevol agrarisch gebied (code 0901) |
| 13432 | A | 143 D 23 P0000 | | 53 | 79.35 | 78.74 | Landschappelijk waardevol agrarisch gebied (code 0901) |
| 13432 | A | 143 E 16 P0000 | | 54 | 85.00 | 85.22 | Landschappelijk waardevol agrarisch gebied (code 0901) |
| 13432 | A | 143 F 16 P0000 | | 55 | 75.10 | 75.30 | Landschappelijk waardevol agrarisch gebied (code 0901) |
| 13432 | A | 143 F 26 P0000 | | 56 | 67.50 | 67.68 | Landschappelijk waardevol agrarisch gebied (code 0901) |
| 13432 | A | 143 G 16 P0000 | | 57 | 2.27.00 | 2.27.59 | Landschappelijk waardevol agrarisch gebied (code 0901) |

HERVERKAVELING UIT KRACHT VAN WET GEKOPPELD AAN RUP KEMPENSE MEREN 2

INR00006 MOL-POSTEL

INBRENG - Eigenaars en vruchtgebruikers - 'vroegere' percelen - art. 2.1.65 decreet landinrichting

Vastgesteld

EIGENDOM 60

Blad 3

| Kadastrale Afdeling * | Sectie | Nummer Perceel | Lot | Volgnr. V.L.M. | Kadastrale oppervlakte ha. a.ca | Gemeten oppervlakte ha. a.ca | Stedebouwkundige voorschriften voor wijziging |
|-----------------------|--------|----------------|-----|----------------|---------------------------------|------------------------------|--|
| 13432 | A | 143 G 26 P0000 | | 58 | 1.14.30 | 1.14.60 | Landschappelijk waardevol agrarisch gebied (code 0901) |
| 13432 | A | 143 H 21 P0000 | | 59 | 2.76.25 | 2.76.97 | Landschappelijk waardevol agrarisch gebied (code 0901) |
| 13432 | A | 143 H 26 P0000 | | 60 | 1.15.60 | 1.15.90 | Landschappelijk waardevol agrarisch gebied (code 0901) |
| 13432 | A | 143 K 21 P0000 | | 61 | 1.38.60 | 1.38.96 | Landschappelijk waardevol agrarisch gebied (code 0901) |
| 13432 | A | 143 L 29 P0000 | | 62 | 31.95 | 31.45 | Landschappelijk waardevol agrarisch gebied (code 0901) |
| 13432 | A | 143 M 14 P0000 | | 63 | 1.67.70 | 1.68.14 | Landschappelijk waardevol agrarisch gebied (code 0901) |
| 13432 | A | 143 N 29 P0000 | | 64 | 51.53 | 50.72 | Landschappelijk waardevol agrarisch gebied (code 0901) |
| 13432 | A | 143 R 29 P0000 | | 65 | 8.01.52 | 7.88.91 | Landschappelijk waardevol agrarisch gebied (code 0901) |
| 13432 | A | 143 S 22 P0000 | | 66 | 3.98 | 3.95 | Landschappelijk waardevol agrarisch gebied (code 0901) |
| 13432 | A | 143 T 15 P0000 | | 67 | 14.40 | 14.44 | Landschappelijk waardevol agrarisch gebied (code 0901) |
| 13432 | A | 143 T 22 P0000 | | 68 | 2.26.50 | 2.24.75 | Landschappelijk waardevol agrarisch gebied (code 0901) |
| 13432 | A | 143 T 29 P0000 | | 69 | 25.74 | 25.81 | Landschappelijk waardevol agrarisch gebied (code 0901) |
| 13432 | A | 143 V 15 P0000 | | 70 | 13.80 | 13.84 | Landschappelijk waardevol agrarisch gebied (code 0901) |
| 13432 | A | 143 V 16 P0000 | | 71 | 37.80 | 37.90 | Landschappelijk waardevol agrarisch gebied (code 0901) |
| 13432 | A | 143 V 22 P0000 | | 72 | 97.16 | 96.41 | Landschappelijk waardevol agrarisch gebied (code 0901) |
| 13432 | A | 143 W 15 P0000 | | 73 | 25.00 | 25.07 | Landschappelijk waardevol agrarisch gebied (code 0901) |
| 13432 | A | 143 W 22 P0000 | | 74 | 1.81.14 | 1.79.74 | Landschappelijk waardevol agrarisch gebied (code 0901) |
| 13432 | A | 143 X 22 P0000 | | 75 | 1.33.55 | 1.32.52 | Landschappelijk waardevol agrarisch gebied (code 0901) |
| 13432 | A | 143 Y 15 P0000 | | 76 | 71.00 | 71.19 | Landschappelijk waardevol agrarisch gebied (code 0901) |

HERVERKAVELING UIT KRACHT VAN WET GEKOPPELD AAN RUP KEMPENSE MEREN 2

INR00006 MOL-POSTEL

INBRENG - Eigenaars en vruchtgebruikers - 'vroegere' percelen - art. 2.1.65 decreet landinrichting

Vastgesteld

EIGENDOM 60

Blad 4

| Kadastrale Afdeling * | Sectie | Nummer Perceel | Lot | Volgnr. V.L.M. | Kadastrale oppervlakte ha. a.ca | Gemeten oppervlakte ha. a.ca | Stedebouwkundige voorschriften voor wijziging |
|-----------------------|--------|----------------|-----|----------------|---------------------------------|------------------------------|--|
| 13432 | A | 143 Y 16 P0000 | | 77 | 40.00 | 39.75 | Landschappelijk waardevol agrarisch gebied (code 0901) |
| 13432 | A | 143 Y 22 P0000 | | 78 | 47.92 | 47.55 | Landschappelijk waardevol agrarisch gebied (code 0901) |
| 13432 | A | 143 Z 22 P0000 | | 79 | 43.83 | 43.49 | Landschappelijk waardevol agrarisch gebied (code 0901) |
| 13432 | A | 145 V P0000 | | 80 | 1.55.73 | 1.53.28 | Landschappelijk waardevol agrarisch gebied (code 0901) |
| 13432 | A | 146 E P0000 | | 81 | 1.81.39 | 1.78.54 | Landschappelijk waardevol agrarisch gebied (code 0901) |

GEBRUIK : F0020 **Totaal = 76.66.54 76.52.66**

EIGENDOM : 60 **TOTALE OPGEMETEN OPPERVLAKTE = 76.52.66**

HERVERKAVELING UIT KRACHT VAN WET GEKOPPELD AAN RUP KEMPENSE MEREN 2

INR00006 MOL-POSTEL

INBRENG - Eigenaars en vruchtgebruikers - 'vroegere' percelen - art. 2.1.65 decreet landinrichting

Vastgesteld

EIGENDOM 65

Blad 1

** Kadastrale afdeling:*

13432 = MOL 2e afdeling - MOL

| Kadastrale Afdeling * | Sectie | Nummer Perceel | Lot | Volgnr. V.L.M. | Kadastrale oppervlakte ha. a.ca | Gemeten oppervlakte ha. a.ca | Stedebouwkundige voorschriften voor wijziging |
|------------------------|--------|----------------|-----|-----------------|---------------------------------|------------------------------|--|
| 13432 | A | 416 B P0000 | | 311 | 6.20.81 | 6.20.81 | Landschappelijk waardevol agrarisch gebied (code 0901) |
| GEBRUIK : F0020 | | | | Totaal = | 6.20.81 | 6.20.81 | |

EIGENDOM : 65

TOTALE OPGEMETEN OPPERVLAKTE = **6.20.81**

HERVERKAVELING UIT KRACHT VAN WET GEKOPPELD AAN RUP KEMPENSE MEREN 2

INR00006 MOL-POSTEL

INBRENG - Eigenaars en vruchtgebruikers - 'vroegere' percelen - art. 2.1.65 decreet landinrichting

Vastgesteld

EIGENDOM 70

Blad 1

** Kadastrale afdeling:*

13432 = MOL 2e afdeling - MOL

| Kadastrale Afdeling * | Sectie | Nummer Perceel | Lot | Volgnr. V.L.M. | Kadastrale oppervlakte ha. a.ca | Gemeten oppervlakte ha. a.ca | Stedebouwkundige voorschriften voor wijziging |
|------------------------|--------|----------------|-----|----------------|---------------------------------|------------------------------|--|
| 13432 | A | 416 C P0000 | | 312 | 6.20.81 | 6.20.81 | Landschappelijk waardevol agrarisch gebied (code 0901) |
| GEBRUIK : F0020 | | | | | Totaal = | 6.20.81 | 6.20.81 |

EIGENDOM : 70

TOTALE OPGEMETEN OPPERVLAKTE = 6.20.81

HERVERKAVELING UIT KRACHT VAN WET GEKOPPELD AAN RUP KEMPENSE MEREN 2

INR00006 MOL-POSTEL

INBRENG - Eigenaars en vruchtgebruikers - 'vroegere' percelen - art. 2.1.65 decreet landinrichting

Vastgesteld

EIGENDOM 80

Blad 1

* Kadastrale afdeling:

13432 = MOL 2e afdeling - MOL

| Kadastrale Afdeling * | Sectie | Nummer Perceel | Lot | Volgnr. V.L.M. | Kadastrale oppervlakte ha. a.ca | Gemeten oppervlakte ha. a.ca | Stedebouwkundige voorschriften voor wijziging |
|-----------------------|--------|----------------|-----|----------------|---------------------------------|------------------------------|---|
| 13432 | A | 140 A 28 P0000 | | 97 | 16.64 | 19.55 | Bosgebied met ecologisch belang (code 0810); Landschappelijk waardevol agrarisch gebied (code 0901) |
| 13432 | A | 140 A 41 P0000 | | 292 | 13.20 | 16.31 | Bosgebied met ecologisch belang (code 0810) |
| 13432 | A | 140 B 27 P0000 | | 98 | 22.75 | 16.21 | Bosgebied met ecologisch belang (code 0810) |
| 13432 | A | 140 C 27 P0000 | | 99 | 76.20 | 76.39 | Bosgebied met ecologisch belang (code 0810) |
| 13432 | A | 140 D 27 P0000 | | 101 | 1.00.10 | 1.01.84 | Bosgebied met ecologisch belang (code 0810) |
| 13432 | A | 140 F 27 P0000 | | 103 | 9.17 | 9.33 | Bosgebied met ecologisch belang (code 0810) |
| 13432 | A | 140 G 27 P0000 | | 104 | 1.72.27 | 1.75.26 | Bosgebied met ecologisch belang (code 0810) |
| 13432 | A | 140 L 27 P0000 | | 267 | 1.05.86 | 1.07.95 | Bosgebied met ecologisch belang (code 0810) |
| 13432 | A | 140 X 27 P0000 | | 106 | 10.48 | 9.35 | Bosgebied met ecologisch belang (code 0810) |

GEBRUIK : N0020 **Totaal =** 5.26.67 5.32.19

EIGENDOM : 80 **TOTALE OPGEMETEN OPPERVLAKTE =** 5.32.19

HERVERKAVELING UIT KRACHT VAN WET GEKOPPELD AAN RUP KEMPENSE MEREN 2

INR00006 MOL-POSTEL

INBRENG - Eigenaars en vruchtgebruikers - 'vroegere' percelen - art. 2.1.65 decreet landinrichting

Vastgesteld

EIGENDOM 90

Blad 1

** Kadastrale afdeling:*

13432 = MOL 2e afdeling - MOL

13432 = MOL 2e afdeling - MOL

| Kadastrale Afdeling * | Sectie | Nummer Perceel | Lot | Volgnr. V.L.M. | Kadastrale oppervlakte ha. a.ca | Gemeten oppervlakte ha. a.ca | Stedebouwkundige voorschriften voor wijziging |
|------------------------|--------|----------------|-----|---------------------------------------|---------------------------------|------------------------------|--|
| 13432 | A | 143 L 30 P0000 | | 280 | 6.05 | 6.23 | Landschappelijk waardevol agrarisch gebied (code 0901) |
| GEBRUIK : V0060 | | | | Totaal = | 6.05 | 6.23 | |
| 13432 | A | 143 A 23 P0000 | | 108 | 1.25.99 | 1.25.02 | Landschappelijk waardevol agrarisch gebied (code 0901) |
| 13432 | A | 143 B 23 P0000 | | 110 | 49.09 | 48.71 | Landschappelijk waardevol agrarisch gebied (code 0901) |
| 13432 | A | 143 C 23 P0000 | | 111 | 2.10.47 | 2.08.85 | Landschappelijk waardevol agrarisch gebied (code 0901) |
| 13432 | A | 143 P 22 P0000 | | 112 | 16.60 | 16.47 | Landschappelijk waardevol agrarisch gebied (code 0901) |
| 13432 | A | 143 R 22 P0000 | | 113 | 4.16.12 | 4.12.91 | Landschappelijk waardevol agrarisch gebied (code 0901) |
| 13432 | A | 144 C 2 P0000 | | 107 | 2.68.03 | 2.68.15 | Landschappelijk waardevol agrarisch gebied (code 0901) |
| 13432 | A | 144 E 2 P0000 | | 249 | 1.88.40 | 1.87.44 | Landschappelijk waardevol agrarisch gebied (code 0901) |
| 13432 | A | 144 X P0000 | | 250 | 1.00.00 | 1.00.00 | Landschappelijk waardevol agrarisch gebied (code 0901) |
| GEBRUIK : V0070 | | | | Totaal = | 13.74.70 | 13.67.55 | |
| EIGENDOM : 90 | | | | TOTALE OPGEMETEN OPPERVLAKTE = | 13.73.78 | | |

HERVERKAVELING UIT KRACHT VAN WET GEKOPPELD AAN RUP KEMPENSE MEREN 2

INR00006 MOL-POSTEL

INBRENG - Eigenaars en vruchtgebruikers - 'vroegere' percelen - art. 2.1.65 decreet landinrichting

Vastgesteld

EIGENDOM 100

Blad 1

** Kadastrale afdeling:*

13432 = MOL 2e afdeling - MOL

13432 = MOL 2e afdeling - MOL

| Kadastrale Afdeling * | Sectie | Nummer Perceel | Lot | Volgnr. V.L.M. | Kadastrale oppervlakte ha. a.ca | Gemeten oppervlakte ha. a.ca | Stedebouwkundige voorschriften voor wijziging |
|-----------------------|--------|----------------|-----------------|----------------|---------------------------------|------------------------------|--|
| 13432 | A | 143 P 30 P0000 | | 260 | 85.60 | 77.95 | Landschappelijk waardevol agrarisch gebied (code 0901) |
| 13432 | A | 143 R 30 P0000 | | 261 | 1.49.87 | 1.56.54 | Landschappelijk waardevol agrarisch gebied (code 0901) |
| 13432 | A | 143 T 26 P0000 | | 221 | 2.35 | 2.72 | Landschappelijk waardevol agrarisch gebied (code 0901) |
| 13432 | A | 143 T 30 P0000 | | 262 | 3.72 | 3.81 | Landschappelijk waardevol agrarisch gebied (code 0901) |
| 13432 | A | 143 V 30 P0000 | | 122 | 28.20 | 15.67 | Landschappelijk waardevol agrarisch gebied (code 0901) |
| 13432 | A | 143 W 21 P0000 | | 123 | 88.10 | 92.02 | Landschappelijk waardevol agrarisch gebied (code 0901) |
| 13432 | A | 143 Y 21 P0000 | | 114 | 1.46.70 | 1.53.22 | Landschappelijk waardevol agrarisch gebied (code 0901) |
| 13432 | A | 143 Y 26 P0000 | | 242 | 1.44.00 | 1.50.40 | Landschappelijk waardevol agrarisch gebied (code 0901) |
| 13432 | A | 143 Z 24 P0000 | | 247 | 1.38.90 | 1.26.48 | Landschappelijk waardevol agrarisch gebied (code 0901) |
| 13432 | A | 143 Z 26 P0000 | | 115 | 2.37.00 | 2.47.54 | Landschappelijk waardevol agrarisch gebied (code 0901) |
| 13432 | A | 144 B 2 P0000 | | 248 | 1.68.25 | 1.68.04 | Landschappelijk waardevol agrarisch gebied (code 0901) |
| 13432 | A | 144 N P0000 | | 116 | 11.04.00 | 11.53.10 | Landschappelijk waardevol agrarisch gebied (code 0901) |
| 13432 | A | 416 A P0000 | | 310 | 12.41.62 | 12.41.62 | Landschappelijk waardevol agrarisch gebied (code 0901) |
| GEBRUIK : | | V0070 | Totaal = | | 35.38.31 | 35.89.11 | |

EIGENDOM : 100

TOTALE OPGEMETEN OPPERVLAKTE = 35.89.11

HERVERKAVELING UIT KRACHT VAN WET GEKOPPELD AAN RUP KEMPENSE MEREN 2

INR00006 MOL-POSTEL

INBRENG - Eigenaars en vruchtgebruikers - 'vroegere' percelen - art. 2.1.65 decreet landinrichting

Vastgesteld

EIGENDOM 110

Blad 1

** Kadastrale afdeling:*

13432 = MOL 2e afdeling - MOL

| Kadastrale Afdeling * | Sectie | Nummer Perceel | Lot | Volgnr. V.L.M. | Kadastrale oppervlakte ha. a.ca | Gemeten oppervlakte ha. a.ca | Stedebouwkundige voorschriften voor wijziging |
|-----------------------|--------|----------------|-----|----------------|---------------------------------|------------------------------|---|
| 13432 | A | 143 F 28 P0000 | | 124 | 3.08.37 | 3.08.37 | Landschappelijk waardevol agrarisch gebied (code 0901) |
| 13432 | A | 143 M 28 P0000 | | 125 | 6.51.72 | 6.59.16 | Bosgebied met ecologisch belang (code 0810); Landschappelijk waardevol agrarisch gebied (code 0901) |

GEBRUIK : S0020 **Totaal = 9.60.09 9.67.53**

EIGENDOM : 110 **TOTALE OPGEMETEN OPPERVLAKTE = 9.67.53**

HERVERKAVELING UIT KRACHT VAN WET GEKOPPELD AAN RUP KEMPENSE MEREN 2

INR00006 MOL-POSTEL

INBRENG - Eigenaars en vruchtgebruikers - 'vroegere' percelen - art. 2.1.65 decreet landinrichting

Vastgesteld

EIGENDOM 120

Blad 1

** Kadastrale afdeling:*

13432 = MOL 2e afdeling - MOL

| Kadastrale Afdeling * | Sectie | Nummer Perceel | Lot | Volgnr. V.L.M. | Kadastrale oppervlakte ha. a.ca | Gemeten oppervlakte ha. a.ca | Stedebouwkundige voorschriften voor wijziging |
|-------------------------|--------|----------------|-----|----------------|---------------------------------|------------------------------|--|
| 13432 | A | 144 P P0000 | | 126 | 2.96.80 | 2.99.94 | Landschappelijk waardevol agrarisch gebied (code 0901) |
| GEBRUIK : D0180V | | | | | Totaal = | 2.96.80 | 2.99.94 |

EIGENDOM : 120 TOTALE OPGEMETEN OPPERVLAKTE = 2.99.94

Bijlage 4
classificatieplan

Provincie : Antwerpen

Gemeente : Mol (2e afdeling, sectie A)

Bijlage 2D: classificatieplan met aanduiding van de gebruikswaardezones

Opgemaakt bij toepassing van art. 2.1.65 van het decreet van 28 maart 2014 betreffende de landinrichting.

Schaal 1/5000

Gezien en goedgekeurd in zitting van 21 augustus 2024 voor de Landcommissie Antwerpen

de secretaris de voorzitter

B. VUEGHS M. DE VRIEZE S. MESSIAEN

Opgemaakt door de Vlaamse Landmaatschappij in uitvoering van artikel 2.2.4 van het decreet van 28 maart 2014

het afdelingshoofd VLM Regio Oost

S. MESSIAEN



Legende

- ✦ ✦ Blokgrens
- ✦ ✦ Gemeentegrens
- Kadastrale percelen

Classificatie volgens gebruikswaarde

- Zdg - klasse 1
- Zcg - klasse 2
- Zbg - klasse 3
- Seg - klasse 4
- Zeg - klasse 5
- Zfg, Sfg - klasse 6

Bron :
 - Digitale kadastrale planpercelen (CadGIS), Algemene Administratie van de Patrimoniumdocumentatie (FOD Financiën, 2022)
 - Het voorlopig referentiebestand gemeentegrenzen, Informatie Vlaanderen, toestand 04/01/2019 (Informatie Vlaanderen, 2019)
 - Bodemkaart 2_0, Vlaams Planbureau voor Omgeving, correcties 2017 (DOV, 2017)

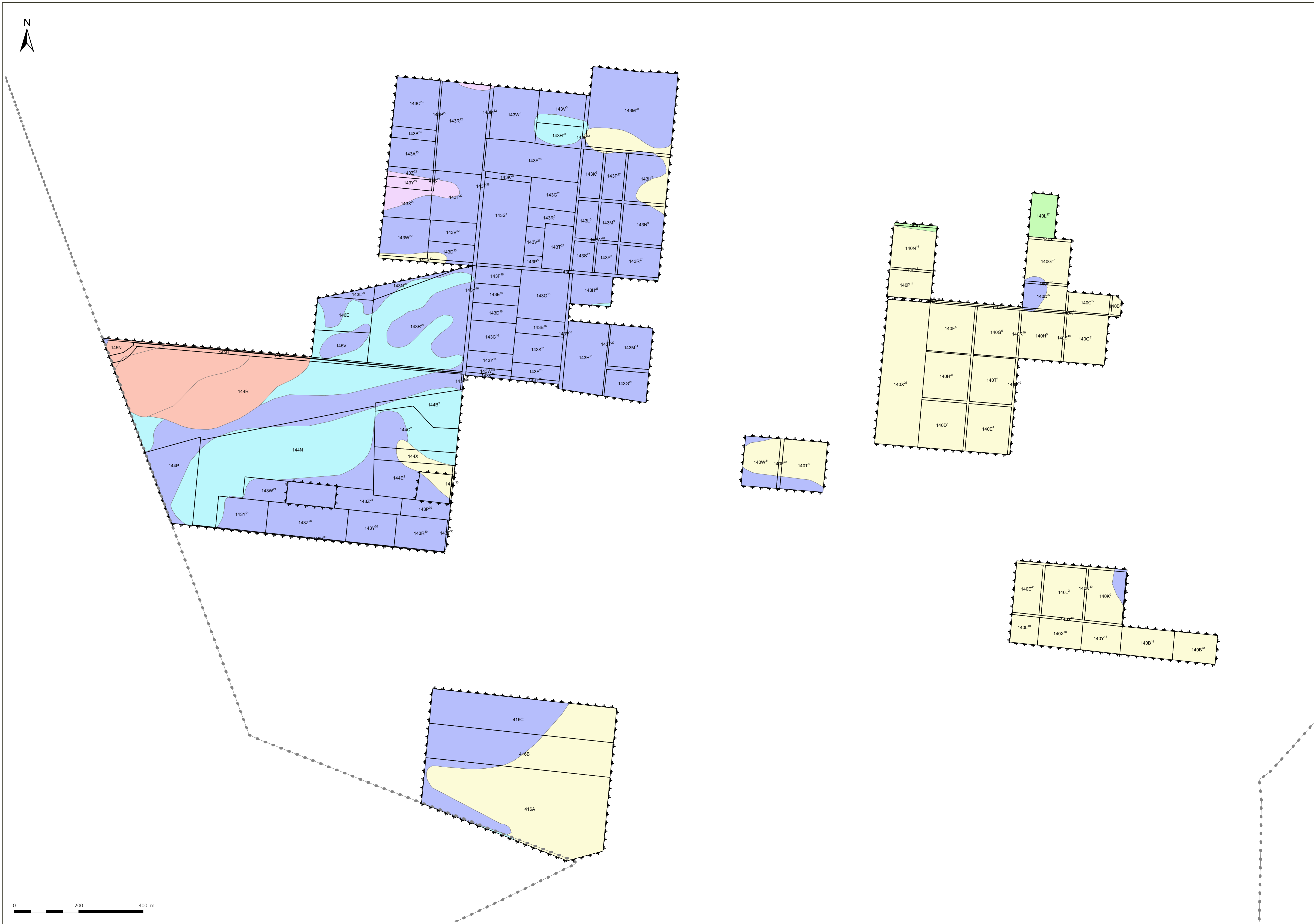
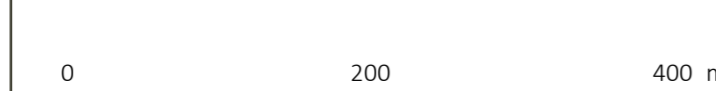

Bijlage 5
inbreng overzicht

**HERVERKAVELING UIT KRACHT VAN WET GEKOPPELD AAN RUP
KEMPENSE MEREN 2**

INR00006 MOL-POSTEL

INBRENG

OVERZICHTSBLAD

Vastgesteld

| | | |
|---------------------------------|---|-------------------|
| <i>Aantal belanghebbenden *</i> | = | 18 |
| <i>Aantal eigendommen</i> | = | 13 |
| <i>Aantal eigenaars *</i> | = | 17 |
| <i>Aantal gebruiken</i> | = | 11 |
| <i>Aantal gebruikers *</i> | = | 12 |
| <i>Aantal percelen</i> | = | 128 |
| <i>Kadastrale oppervlakte</i> | = | 205 ha 58 a 72 ca |
| <i>Gemeten oppervlakte</i> | = | 206 ha 36 a 46 ca |
| <i>Ruilwaarde</i> | = | 11.424.548,45 |
| <i>Gebruikswaarde</i> | = | 585.382,15 |

* Gemeenschap geteld voor twee personen

| | | | | | |
|---------------------------------------|---|----|---------------------------------------|---|---|
| <i>Aantal verzendingen binnenland</i> | = | 18 | <i>Aantal verzendingen buitenland</i> | = | 0 |
|---------------------------------------|---|----|---------------------------------------|---|---|

Bijlage 6

lijst van gebruikers bij inbreng

HERVERKAVELING UIT KRACHT VAN WET GEKOPPELD AAN RUP KEMPENSE MEREN 2

INR00006 MOL-POSTEL

INBRENG - Gebruikers - 'vroegere' percelen - art. 2.1.65 decreet landinrichting

Vastgesteld

GEBRUIK /0120

Blad 1

*** Kadastrale afdeling:**

13432 = MOL 2e afdeling - MOL

| Kadastrale Afdeling * | Sectie | Nummer Perceel | Lot | Volgnr. V.L.M. | Kadastrale oppervlakte ha. a.ca | Gemeten oppervlakte ha. a.ca | Stedebouwkundige voorschriften voor wijziging |
|-----------------------|--------|----------------|-----|----------------|---------------------------------|------------------------------|---|
| 13432 | A | 140 D 41 P0000 | | 300 | 9.08 | 9.32 | Bosgebied met ecologisch belang (code 0810) |
| 13432 | A | 140 F 41 P0000 | | 302 | 9.20 | 9.39 | Bosgebied met ecologisch belang (code 0810) |
| 13432 | A | 140 N 14 P0000 | | 9 | 1.90.20 | 1.75.99 | Bosgebied met ecologisch belang (code 0810) |
| 13432 | A | 140 P 14 P0000 | | 10 | 1.25.50 | 1.13.34 | Bosgebied met ecologisch belang (code 0810) |

Eigendom : 20 **Totaal =** 3.33.98 3.08.04

GEBRUIKER /0120 **TOTALE GEMETEN OPPERVLAKTE =** 3.08.04

HERVERKAVELING UIT KRACHT VAN WET GEKOPPELD AAN RUP KEMPENSE MEREN 2

INR00006 MOL-POSTEL

INBRENG - Gebruikers - 'vroegere' percelen - art. 2.1.65 decreet landinrichting

Vastgesteld

GEBRUIK /0970

Blad 1

** Kadastrale afdeling:*

13432 = MOL 2e afdeling - MOL

| Kadastrale Afdeling * | Sectie | Nummer Perceel | Lot | Volgnr. V.L.M. | Kadastrale oppervlakte ha. a.ca | Gemeten oppervlakte ha. a.ca | Stedebouwkundige voorschriften voor wijziging |
|-----------------------|--------|----------------|-----|----------------|---------------------------------|------------------------------|---|
| 13432 | A | 143 E 14 P0000 | | 264 | 56.50 | 52.72 | Bosgebied met ecologisch belang (code 0810); Landschappelijk waardevol agrarisch gebied (code 0901) |
| 13432 | A | 143 M 32 P0000 | | 306 | 14.08 | 19.09 | Landschappelijk waardevol agrarisch gebied (code 0901) |

Eigendom : 11 **Totaal =** 70.58 71.81

GEBRUIKER /0970 **TOTALE GEMETEN OPPERVLAKTE =** 71.81

HERVERKAVELING UIT KRACHT VAN WET GEKOPPELD AAN RUP KEMPENSE MEREN 2

INR00006 MOL-POSTEL

INBRENG - Gebruikers - 'vroegere' percelen - art. 2.1.65 decreet landinrichting

Vastgesteld

GEBRUIK D0180V

Blad 1

*** Kadastrale afdeling:**

13432 = MOL 2e afdeling - MOL

| Kadastrale Afdeling * | Sectie | Nummer Perceel | Lot | Volgnr. V.L.M. | Kadastrale oppervlakte ha. a.ca | Gemeten oppervlakte ha. a.ca | Stedebouwkundige voorschriften voor wijziging |
|-----------------------|--------|----------------|-----|----------------|---------------------------------|------------------------------|--|
| 13432 | A | 144 P P0000 | | 126 | 2.96.80 | 2.99.94 | Landschappelijk waardevol agrarisch gebied (code 0901) |

Eigendom : 120 **Totaal =** 2.96.80 2.99.94

GEBRUIKER D0180V **TOTALE GEMETEN OPPERVLAKTE =** 2.99.94

HERVERKAVELING UIT KRACHT VAN WET GEKOPPELD AAN RUP KEMPENSE MEREN 2

INR00006 MOL-POSTEL

INBRENG - Gebruikers - 'vroegere' percelen - art. 2.1.65 decreet landinrichting

Vastgesteld

GEBRUIK F0020

Blad 1

*** Kadastrale afdeling:**

13432 = MOL 2e afdeling - MOL

13432 = MOL 2e afdeling - MOL

| Kadastrale Afdeling * | Sectie | Nummer Perceel | Lot | Volgnr. V.L.M. | Kadastrale oppervlakte ha. a.ca | Gemeten oppervlakte ha. a.ca | Stedebouwkundige voorschriften voor wijziging |
|-----------------------|--------|----------------|-----|----------------|---------------------------------|------------------------------|---|
| 13432 | A | 140 B 19 P0000 | | 26 | 1.08.65 | 1.42.74 | Bosgebied met ecologisch belang (code 0810) |
| 13432 | A | 140 B 40 P0000 | | 281 | 90.98 | 1.19.53 | Bosgebied met ecologisch belang (code 0810) |
| 13432 | A | 140 D 4 P0000 | | 28 | 2.05.35 | 2.07.60 | Bosgebied met ecologisch belang (code 0810) |
| 13432 | A | 140 E 4 P0000 | | 29 | 2.04.05 | 1.95.92 | Bosgebied met ecologisch belang (code 0810); Landschappelijk waardevol agrarisch gebied (code 0901) |
| 13432 | A | 140 E 40 P0000 | | 283 | 1.32.10 | 1.27.98 | Bosgebied met ecologisch belang (code 0810) |
| 13432 | A | 140 F 5 P0000 | | 30 | 1.93.50 | 2.08.47 | Bosgebied met ecologisch belang (code 0810) |
| 13432 | A | 140 F 40 P0000 | | 285 | 14.26 | 16.33 | Landschappelijk waardevol agrarisch gebied (code 0901) |
| 13432 | A | 140 G 5 P0000 | | 31 | 1.93.50 | 1.96.76 | Bosgebied met ecologisch belang (code 0810) |
| 13432 | A | 140 G 31 P0000 | | 32 | 1.87.50 | 1.97.03 | Bosgebied met ecologisch belang (code 0810) |
| 13432 | A | 140 H 5 P0000 | | 33 | 1.91.90 | 1.98.42 | Bosgebied met ecologisch belang (code 0810) |
| 13432 | A | 140 H 31 P0000 | | 34 | 1.84.15 | 2.01.20 | Bosgebied met ecologisch belang (code 0810) |
| 13432 | A | 140 K 2 P0000 | | 35 | 2.14.60 | 1.88.85 | Bosgebied met ecologisch belang (code 0810) |
| 13432 | A | 140 L 2 P0000 | | 276 | 2.04.60 | 2.03.14 | Bosgebied met ecologisch belang (code 0810) |
| 13432 | A | 140 L 40 P0000 | | 287 | 65.44 | 73.97 | Bosgebied met ecologisch belang (code 0810) |
| 13432 | A | 140 N 40 P0000 | | 298 | 48.99 | 49.47 | Bosgebied met ecologisch belang (code 0810); Landschappelijk waardevol agrarisch gebied (code 0901) |

HERVERKAVELING UIT KRACHT VAN WET GEKOPPELD AAN RUP KEMPENSE MEREN 2

INR00006 MOL-POSTEL

INBRENG - Gebruikers - 'vroegere' percelen - art. 2.1.65 decreet landinrichting

Vastgesteld

GEBRUIK F0020

Blad 2

| Kadastrale Afdeling * | Sectie | Nummer Perceel | Lot | Volgnr. V.L.M. | Kadastrale oppervlakte ha. a.ca | Gemeten oppervlakte ha. a.ca | Stedebouwkundige voorschriften voor wijziging |
|-----------------------|--------|----------------|-----|----------------|---------------------------------|------------------------------|---|
| 13432 | A | 140 P 40 P0000 | | 295 | 66.15 | 81.29 | Bosgebied met ecologisch belang (code 0810); Landschappelijk waardevol agrarisch gebied (code 0901) |
| 13432 | A | 140 R 40 P0000 | | 296 | 8.59 | 10.40 | Bosgebied met ecologisch belang (code 0810) |
| 13432 | A | 140 S 40 P0000 | | 297 | 9.84 | 10.40 | Bosgebied met ecologisch belang (code 0810) |
| 13432 | A | 140 T 3 P0000 | | 39 | 2.08.30 | 2.08.20 | Landschappelijk waardevol agrarisch gebied (code 0901) |
| 13432 | A | 140 T 4 P0000 | | 40 | 1.86.10 | 1.89.90 | Bosgebied met ecologisch belang (code 0810) |
| 13432 | A | 140 T 29 P0000 | | 41 | 26.46 | 19.88 | Bosgebied met ecologisch belang (code 0810) |
| 13432 | A | 140 W 31 P0000 | | 43 | 2.10.80 | 1.70.43 | Landschappelijk waardevol agrarisch gebied (code 0901) |
| 13432 | A | 140 X 18 P0000 | | 44 | 1.00.05 | 1.16.50 | Bosgebied met ecologisch belang (code 0810) |
| 13432 | A | 140 X 26 P0000 | | 45 | 6.65.40 | 5.98.78 | Bosgebied met ecologisch belang (code 0810) |
| 13432 | A | 140 X 40 P0000 | | 289 | 27.94 | 24.10 | Bosgebied met ecologisch belang (code 0810) |
| 13432 | A | 140 Y 18 P0000 | | 48 | 1.06.00 | 1.05.23 | Bosgebied met ecologisch belang (code 0810) |
| 13432 | A | 143 B 16 P0000 | | 50 | 70.00 | 70.18 | Landschappelijk waardevol agrarisch gebied (code 0901) |
| 13432 | A | 143 C 16 P0000 | | 51 | 1.34.00 | 1.34.35 | Landschappelijk waardevol agrarisch gebied (code 0901) |
| 13432 | A | 143 D 16 P0000 | | 52 | 77.00 | 77.20 | Landschappelijk waardevol agrarisch gebied (code 0901) |
| 13432 | A | 143 D 23 P0000 | | 53 | 79.35 | 78.74 | Landschappelijk waardevol agrarisch gebied (code 0901) |
| 13432 | A | 143 E 16 P0000 | | 54 | 85.00 | 85.22 | Landschappelijk waardevol agrarisch gebied (code 0901) |
| 13432 | A | 143 F 16 P0000 | | 55 | 75.10 | 75.30 | Landschappelijk waardevol agrarisch gebied (code 0901) |

HERVERKAVELING UIT KRACHT VAN WET GEKOPPELD AAN RUP KEMPENSE MEREN 2

INR00006 MOL-POSTEL

INBRENG - Gebruikers - 'vroegere' percelen - art. 2.1.65 decreet landinrichting

Vastgesteld

GEBRUIK F0020

Blad 3

| Kadastrale Afdeling * | Sectie | Nummer Perceel | Lot | Volgnr. V.L.M. | Kadastrale oppervlakte ha. a.ca | Gemeten oppervlakte ha. a.ca | Stedebouwkundige voorschriften voor wijziging |
|-----------------------|--------|----------------|-----|----------------|---------------------------------|------------------------------|--|
| 13432 | A | 143 F 26 P0000 | | 56 | 67.50 | 67.68 | Landschappelijk waardevol agrarisch gebied (code 0901) |
| 13432 | A | 143 G 16 P0000 | | 57 | 2.27.00 | 2.27.59 | Landschappelijk waardevol agrarisch gebied (code 0901) |
| 13432 | A | 143 G 26 P0000 | | 58 | 1.14.30 | 1.14.60 | Landschappelijk waardevol agrarisch gebied (code 0901) |
| 13432 | A | 143 H 21 P0000 | | 59 | 2.76.25 | 2.76.97 | Landschappelijk waardevol agrarisch gebied (code 0901) |
| 13432 | A | 143 H 26 P0000 | | 60 | 1.15.60 | 1.15.90 | Landschappelijk waardevol agrarisch gebied (code 0901) |
| 13432 | A | 143 K 21 P0000 | | 61 | 1.38.60 | 1.38.96 | Landschappelijk waardevol agrarisch gebied (code 0901) |
| 13432 | A | 143 L 29 P0000 | | 62 | 31.95 | 31.45 | Landschappelijk waardevol agrarisch gebied (code 0901) |
| 13432 | A | 143 M 14 P0000 | | 63 | 1.67.70 | 1.68.14 | Landschappelijk waardevol agrarisch gebied (code 0901) |
| 13432 | A | 143 N 29 P0000 | | 64 | 51.53 | 50.72 | Landschappelijk waardevol agrarisch gebied (code 0901) |
| 13432 | A | 143 R 29 P0000 | | 65 | 8.01.52 | 7.88.91 | Landschappelijk waardevol agrarisch gebied (code 0901) |
| 13432 | A | 143 S 22 P0000 | | 66 | 3.98 | 3.95 | Landschappelijk waardevol agrarisch gebied (code 0901) |
| 13432 | A | 143 T 15 P0000 | | 67 | 14.40 | 14.44 | Landschappelijk waardevol agrarisch gebied (code 0901) |
| 13432 | A | 143 T 22 P0000 | | 68 | 2.26.50 | 2.24.75 | Landschappelijk waardevol agrarisch gebied (code 0901) |
| 13432 | A | 143 T 29 P0000 | | 69 | 25.74 | 25.81 | Landschappelijk waardevol agrarisch gebied (code 0901) |
| 13432 | A | 143 V 15 P0000 | | 70 | 13.80 | 13.84 | Landschappelijk waardevol agrarisch gebied (code 0901) |
| 13432 | A | 143 V 16 P0000 | | 71 | 37.80 | 37.90 | Landschappelijk waardevol agrarisch gebied (code 0901) |
| 13432 | A | 143 V 22 P0000 | | 72 | 97.16 | 96.41 | Landschappelijk waardevol agrarisch gebied (code 0901) |
| 13432 | A | 143 W 15 P0000 | | 73 | 25.00 | 25.07 | Landschappelijk waardevol agrarisch gebied (code 0901) |

HERVERKAVELING UIT KRACHT VAN WET GEKOPPELD AAN RUP KEMPENSE MEREN 2

INR00006 MOL-POSTEL

INBRENG - Gebruikers - 'vroegere' percelen - art. 2.1.65 decreet landinrichting

Vastgesteld

GEBRUIK F0020

Blad 4

| Kadastrale Afdeling * | Sectie | Nummer Perceel | Lot | Volgnr. V.L.M. | Kadastrale oppervlakte ha. a.ca | Gemeten oppervlakte ha. a.ca | Stedebouwkundige voorschriften voor wijziging |
|-----------------------|--------|----------------|-----|----------------|---------------------------------|------------------------------|--|
| 13432 | A | 143 W 22 P0000 | | 74 | 1.81.14 | 1.79.74 | Landschappelijk waardevol agrarisch gebied (code 0901) |
| 13432 | A | 143 X 22 P0000 | | 75 | 1.33.55 | 1.32.52 | Landschappelijk waardevol agrarisch gebied (code 0901) |
| 13432 | A | 143 Y 15 P0000 | | 76 | 71.00 | 71.19 | Landschappelijk waardevol agrarisch gebied (code 0901) |
| 13432 | A | 143 Y 16 P0000 | | 77 | 40.00 | 39.75 | Landschappelijk waardevol agrarisch gebied (code 0901) |
| 13432 | A | 143 Y 22 P0000 | | 78 | 47.92 | 47.55 | Landschappelijk waardevol agrarisch gebied (code 0901) |
| 13432 | A | 143 Z 22 P0000 | | 79 | 43.83 | 43.49 | Landschappelijk waardevol agrarisch gebied (code 0901) |
| 13432 | A | 145 V P0000 | | 80 | 1.55.73 | 1.53.28 | Landschappelijk waardevol agrarisch gebied (code 0901) |
| 13432 | A | 146 E P0000 | | 81 | 1.81.39 | 1.78.54 | Landschappelijk waardevol agrarisch gebied (code 0901) |

Eigendom : 60 **Totaal =** 76.66.54 76.52.66

| | | | | | | | |
|-------|---|-------------|--|-----|---------|---------|--|
| 13432 | A | 416 B P0000 | | 311 | 6.20.81 | 6.20.81 | Landschappelijk waardevol agrarisch gebied (code 0901) |
|-------|---|-------------|--|-----|---------|---------|--|

Eigendom : 65 **Totaal =** 6.20.81 6.20.81

| | | | | | | | |
|-------|---|-------------|--|-----|---------|---------|--|
| 13432 | A | 416 C P0000 | | 312 | 6.20.81 | 6.20.81 | Landschappelijk waardevol agrarisch gebied (code 0901) |
|-------|---|-------------|--|-----|---------|---------|--|

Eigendom : 70 **Totaal =** 6.20.81 6.20.81

GEBRUIKER F0020 **TOTALE GEMETEN OPPERVLAKTE =** 88.94.28

HERVERKAVELING UIT KRACHT VAN WET GEKOPPELD AAN RUP KEMPENSE MEREN 2

INR00006 MOL-POSTEL

INBRENG - Gebruikers - 'vroegere' percelen - art. 2.1.65 decreet landinrichting

Vastgesteld

GEBRUIK N0020

Blad 1

*** Kadastrale afdeling:**

13432 = MOL 2e afdeling - MOL

| Kadastrale Afdeling * | Sectie | Nummer Perceel | Lot | Volgnr. V.L.M. | Kadastrale oppervlakte ha. a.ca | Gemeten oppervlakte ha. a.ca | Stedebouwkundige voorschriften voor wijziging |
|-----------------------|--------|----------------|-----|----------------|---------------------------------|------------------------------|---|
| 13432 | A | 140 A 28 P0000 | | 97 | 16.64 | 19.55 | Bosgebied met ecologisch belang (code 0810); Landschappelijk waardevol agrarisch gebied (code 0901) |
| 13432 | A | 140 A 41 P0000 | | 292 | 13.20 | 16.31 | Bosgebied met ecologisch belang (code 0810) |
| 13432 | A | 140 B 27 P0000 | | 98 | 22.75 | 16.21 | Bosgebied met ecologisch belang (code 0810) |
| 13432 | A | 140 C 27 P0000 | | 99 | 76.20 | 76.39 | Bosgebied met ecologisch belang (code 0810) |
| 13432 | A | 140 D 27 P0000 | | 101 | 1.00.10 | 1.01.84 | Bosgebied met ecologisch belang (code 0810) |
| 13432 | A | 140 F 27 P0000 | | 103 | 9.17 | 9.33 | Bosgebied met ecologisch belang (code 0810) |
| 13432 | A | 140 G 27 P0000 | | 104 | 1.72.27 | 1.75.26 | Bosgebied met ecologisch belang (code 0810) |
| 13432 | A | 140 L 27 P0000 | | 267 | 1.05.86 | 1.07.95 | Bosgebied met ecologisch belang (code 0810) |
| 13432 | A | 140 X 27 P0000 | | 106 | 10.48 | 9.35 | Bosgebied met ecologisch belang (code 0810) |

Eigendom : 80

Totaal = 5.26.67 5.32.19

GEBRUIKER N0020

TOTALE GEMETEN OPPERVLAKTE = 5.32.19

HERVERKAVELING UIT KRACHT VAN WET GEKOPPELD AAN RUP KEMPENSE MEREN 2

INR00006 MOL-POSTEL

INBRENG - Gebruikers - 'vroegere' percelen - art. 2.1.65 decreet landinrichting

Vastgesteld

GEBRUIK S0020

Blad 1

*** Kadastrale afdeling:**

13432 = MOL 2e afdeling - MOL

| Kadastrale Afdeling * | Sectie | Nummer Perceel | Lot | Volgnr. V.L.M. | Kadastrale oppervlakte ha. a.ca | Gemeten oppervlakte ha. a.ca | Stedebouwkundige voorschriften voor wijziging |
|-----------------------|--------|----------------|-----|----------------|---------------------------------|------------------------------|---|
| 13432 | A | 143 F 28 P0000 | | 124 | 3.08.37 | 3.08.37 | Landschappelijk waardevol agrarisch gebied (code 0901) |
| 13432 | A | 143 M 28 P0000 | | 125 | 6.51.72 | 6.59.16 | Bosgebied met ecologisch belang (code 0810); Landschappelijk waardevol agrarisch gebied (code 0901) |

Eigendom : 110

Totaal = 9.60.09 9.67.53

GEBRUIKER S0020

TOTALE GEMETEN OPPERVLAKTE = 9.67.53

HERVERKAVELING UIT KRACHT VAN WET GEKOPPELD AAN RUP KEMPENSE MEREN 2

INR00006 MOL-POSTEL

INBRENG - Gebruikers - 'vroegere' percelen - art. 2.1.65 decreet landinrichting

Vastgesteld

GEBRUIK V0060

Blad 1

** Kadastrale afdeling:*

13432 = MOL 2e afdeling - MOL

| Kadastrale Afdeling * | Sectie | Nummer Perceel | Lot | Volgnr. V.L.M. | Kadastrale oppervlakte ha. a.ca | Gemeten oppervlakte ha. a.ca | Stedebouwkundige voorschriften voor wijziging |
|-----------------------|--------|----------------|-----|----------------|---------------------------------|------------------------------|--|
| 13432 | A | 143 L 30 P0000 | | 280 | 6.05 | 6.23 | Landschappelijk waardevol agrarisch gebied (code 0901) |

Eigendom : 90 **Totaal =** 6.05 6.23

GEBRUIKER V0060 **TOTALE GEMETEN OPPERVLAKTE =** 6.23

HERVERKAVELING UIT KRACHT VAN WET GEKOPPELD AAN RUP KEMPENSE MEREN 2

INR00006 MOL-POSTEL

INBRENG - Gebruikers - 'vroegere' percelen - art. 2.1.65 decreet landinrichting

Vastgesteld

GEBRUIK V0070

Blad 1

* Kadastrale afdeling:

13432 = MOL 2e afdeling - MOL

13432 = MOL 2e afdeling - MOL

| Kadastrale Afdeling * | Sectie | Nummer Perceel | Lot | Volgnr. V.L.M. | Kadastrale oppervlakte ha. a.ca | Gemeten oppervlakte ha. a.ca | Stedebouwkundige voorschriften voor wijziging |
|-----------------------|--------|----------------|-----|----------------|---------------------------------|------------------------------|--|
| 13432 | A | 143 A 23 P0000 | | 108 | 1.25.99 | 1.25.02 | Landschappelijk waardevol agrarisch gebied (code 0901) |
| 13432 | A | 143 B 23 P0000 | | 110 | 49.09 | 48.71 | Landschappelijk waardevol agrarisch gebied (code 0901) |
| 13432 | A | 143 C 23 P0000 | | 111 | 2.10.47 | 2.08.85 | Landschappelijk waardevol agrarisch gebied (code 0901) |
| 13432 | A | 143 P 22 P0000 | | 112 | 16.60 | 16.47 | Landschappelijk waardevol agrarisch gebied (code 0901) |
| 13432 | A | 143 R 22 P0000 | | 113 | 4.16.12 | 4.12.91 | Landschappelijk waardevol agrarisch gebied (code 0901) |
| 13432 | A | 144 C 2 P0000 | | 107 | 2.68.03 | 2.68.15 | Landschappelijk waardevol agrarisch gebied (code 0901) |
| 13432 | A | 144 E 2 P0000 | | 249 | 1.88.40 | 1.87.44 | Landschappelijk waardevol agrarisch gebied (code 0901) |
| 13432 | A | 144 X P0000 | | 250 | 1.00.00 | 1.00.00 | Landschappelijk waardevol agrarisch gebied (code 0901) |
| Eigendom : 90 | | | | | Totaal = | 13.74.70 | 13.67.55 |
| 13432 | A | 143 P 30 P0000 | | 260 | 85.60 | 77.95 | Landschappelijk waardevol agrarisch gebied (code 0901) |
| 13432 | A | 143 R 30 P0000 | | 261 | 1.49.87 | 1.56.54 | Landschappelijk waardevol agrarisch gebied (code 0901) |
| 13432 | A | 143 T 26 P0000 | | 221 | 2.35 | 2.72 | Landschappelijk waardevol agrarisch gebied (code 0901) |
| 13432 | A | 143 T 30 P0000 | | 262 | 3.72 | 3.81 | Landschappelijk waardevol agrarisch gebied (code 0901) |
| 13432 | A | 143 V 30 P0000 | | 122 | 28.20 | 15.67 | Landschappelijk waardevol agrarisch gebied (code 0901) |
| 13432 | A | 143 W 21 P0000 | | 123 | 88.10 | 92.02 | Landschappelijk waardevol agrarisch gebied (code 0901) |

HERVERKAVELING UIT KRACHT VAN WET GEKOPPELD AAN RUP KEMPENSE MEREN 2

INR00006 MOL-POSTEL

INBRENG - Gebruikers - 'vroegere' percelen - art. 2.1.65 decreet landinrichting

Vastgesteld

GEBRUIK V0070

Blad 2

| Kadastrale Afdeling * | Sectie | Nummer Perceel | Lot | Volgnr. V.L.M. | Kadastrale oppervlakte ha. a.ca | Gemeten oppervlakte ha. a.ca | Stedebouwkundige voorschriften voor wijziging |
|-----------------------|--------|----------------|-----|----------------|---------------------------------|------------------------------|--|
| 13432 | A | 143 Y 21 P0000 | | 114 | 1.46.70 | 1.53.22 | Landschappelijk waardevol agrarisch gebied (code 0901) |
| 13432 | A | 143 Y 26 P0000 | | 242 | 1.44.00 | 1.50.40 | Landschappelijk waardevol agrarisch gebied (code 0901) |
| 13432 | A | 143 Z 24 P0000 | | 247 | 1.38.90 | 1.26.48 | Landschappelijk waardevol agrarisch gebied (code 0901) |
| 13432 | A | 143 Z 26 P0000 | | 115 | 2.37.00 | 2.47.54 | Landschappelijk waardevol agrarisch gebied (code 0901) |
| 13432 | A | 144 B 2 P0000 | | 248 | 1.68.25 | 1.68.04 | Landschappelijk waardevol agrarisch gebied (code 0901) |
| 13432 | A | 144 N P0000 | | 116 | 11.04.00 | 11.53.10 | Landschappelijk waardevol agrarisch gebied (code 0901) |
| 13432 | A | 416 A P0000 | | 310 | 12.41.62 | 12.41.62 | Landschappelijk waardevol agrarisch gebied (code 0901) |

Eigendom : 100 **Totaal =** 35.38.31 35.89.11

GEBRUIKER V0070 **TOTALE GEMETEN OPPERVLAKTE =** 49.56.66

HERVERKAVELING UIT KRACHT VAN WET GEKOPPELD AAN RUP KEMPENSE MEREN 2

INR00006 MOL-POSTEL

INBRENG - Gebruikers - 'vroegere' percelen - art. 2.1.65 decreet landinrichting

Vastgesteld

GEBRUIK V0970

Blad 1

*** Kadastrale afdeling:**

13432 = MOL 2e afdeling - MOL

13432 = MOL 2e afdeling - MOL

| Kadastrale Afdeling * | Sectie | Nummer Perceel | Lot | Volgnr. V.L.M. | Kadastrale oppervlakte ha. a.ca | Gemeten oppervlakte ha. a.ca | Stedebouwkundige voorschriften voor wijziging |
|-----------------------|--------|----------------|-----|----------------|---------------------------------|------------------------------|---|
| 13432 | A | 143 G 28 P0000 | | 278 | 1.54.90 | 1.35.67 | Bosgebied met ecologisch belang (code 0810) |
| 13432 | A | 143 H 3 P0000 | | 205 | 1.76.75 | 1.88.90 | Bosgebied met ecologisch belang (code 0810) |
| 13432 | A | 143 H 28 P0000 | | 12 | 44.93 | 97.59 | Landschappelijk waardevol agrarisch gebied (code 0901) |
| 13432 | A | 143 K 3 P0000 | | 13 | 84.65 | 95.32 | Landschappelijk waardevol agrarisch gebied (code 0901) |
| 13432 | A | 143 K 28 P0000 | | 14 | 30.85 | 27.02 | Bosgebied met ecologisch belang (code 0810) |
| 13432 | A | 143 L 3 P0000 | | 277 | 81.00 | 75.27 | Bosgebied met ecologisch belang (code 0810); Landschappelijk waardevol agrarisch gebied (code 0901) |
| 13432 | A | 143 M 3 P0000 | | 16 | 80.25 | 75.87 | Bosgebied met ecologisch belang (code 0810); Landschappelijk waardevol agrarisch gebied (code 0901) |
| 13432 | A | 143 N 3 P0000 | | 212 | 1.67.70 | 1.54.36 | Bosgebied met ecologisch belang (code 0810) |
| 13432 | A | 143 P 3 P0000 | | 17 | 61.40 | 59.30 | Landschappelijk waardevol agrarisch gebied (code 0901) |
| 13432 | A | 143 P 5 P0000 | | 214 | 24.20 | 21.20 | Bosgebied met ecologisch belang (code 0810) |
| 13432 | A | 143 P 27 P0000 | | 18 | 83.85 | 94.47 | Landschappelijk waardevol agrarisch gebied (code 0901) |
| 13432 | A | 143 P 32 P0000 | | 308 | 31.47 | 44.24 | Bosgebied met ecologisch belang (code 0810); Landschappelijk waardevol agrarisch gebied (code 0901) |
| 13432 | A | 143 R 5 P0000 | | 216 | 84.00 | 73.57 | Bosgebied met ecologisch belang (code 0810) |
| 13432 | A | 143 R 27 P0000 | | 218 | 1.28.35 | 1.17.39 | Bosgebied met ecologisch belang (code 0810) |
| 13432 | A | 143 S 5 P0000 | | 19 | 4.33.80 | 3.79.96 | Bosgebied met ecologisch belang (code 0810) |

HERVERKAVELING UIT KRACHT VAN WET GEKOPPELD AAN RUP KEMPENSE MEREN 2

INR00006 MOL-POSTEL

INBRENG - Gebruikers - 'vroegere' percelen - art. 2.1.65 decreet landinrichting

Vastgesteld

GEBRUIK V0970

Blad 2

| Kadastrale Afdeling * | Sectie | Nummer Perceel | Lot | Volgnr. V.L.M. | Kadastrale oppervlakte ha. a.ca | Gemeten oppervlakte ha. a.ca | Stedebouwkundige voorschriften voor wijziging |
|-----------------------|--------|----------------|-----|----------------|---------------------------------|------------------------------|--|
| 13432 | A | 143 S 27 P0000 | | 20 | 60.00 | 59.74 | Landschappelijk waardevol agrarisch gebied (code 0901) |
| 13432 | A | 143 T 27 P0000 | | 222 | 1.28.60 | 1.21.40 | Bosgebied met ecologisch belang (code 0810) |
| 13432 | A | 143 V 5 P0000 | | 21 | 1.49.60 | 1.45.56 | Bosgebied met ecologisch belang (code 0810) |
| 13432 | A | 143 V 27 P0000 | | 228 | 58.40 | 51.15 | Bosgebied met ecologisch belang (code 0810) |
| 13432 | A | 143 W 5 P0000 | | 22 | 1.93.75 | 2.32.93 | Landschappelijk waardevol agrarisch gebied (code 0901) |
| 13432 | A | 143 W 28 P0000 | | 23 | 93.41 | 1.28.70 | Bosgebied met ecologisch belang (code 0810); Landschappelijk waardevol agrarisch gebied (code 0901) |
| 13432 | A | 144 R P0000 | | 117 | 18.88.75 | 19.72.75 | Landschappelijk waardevol agrarisch gebied (code 0901) |
| 13432 | A | 145 H P0000 | | 118 | 95.20 | 99.43 | Landschappelijk waardevol agrarisch gebied (code 0901); Natuurgebieden met wetenschappelijke waarde of natuurreservaten(code 0702) |
| 13432 | A | 145 L P0000 | | 119 | 10.35 | 10.81 | Landschappelijk waardevol agrarisch gebied (code 0901); Natuurgebieden met wetenschappelijke waarde of natuurreservaten(code 0702) |
| 13432 | A | 145 N P0000 | | 120 | 27.75 | 28.98 | Natuurgebieden met wetenschappelijke waarde of natuurreservaten(code 0702) |
| 13432 | A | 145 R P0000 | | 121 | 94.49 | 40.88 | Landschappelijk waardevol agrarisch gebied (code 0901); Natuurgebieden met wetenschappelijke waarde of natuurreservaten(code 0702) |

Eigendom : 40

Totaal = 44.68.40 45.32.46

GEBRUIKER V0970

TOTALE GEMETEN OPPERVLAKTE = 45.32.46

Bijlage 7
plan met de vroegere bezwaarde
percelen

Bijlage 8
lijst met de vroegere bezwaarde
percelen

**HERVERKAVELING UIT KRACHT VAN WET GEKOPPELD AAN RUP
KEMPENSE MEREN 2**

INR00006 MOL-POSTEL

**INBRENG LIJST 'VROEGERE' PERCELEN bezwaard met een hypotheek
art. 2.1.65 decreet landinrichting**

Vastgesteld

Kadastrale afdeling : 13432 = MOL 2e afdeling - MOL

Sectie A

| <i>Nummer Perceel</i> | <i>L o t</i> | <i>Volg- nummer V.L.M.</i> | <i>Kadastrale oppervlakte ha. a.ca</i> | <i>Gemeten oppervlakte ha. a.ca</i> |
|-----------------------|----------------------|------------------------------------|--|---|
| 143 A 23 P0000 | | 108 | 1.25.99 | 1.25.02 |
| 143 B 23 P0000 | | 110 | 49.09 | 48.71 |
| 143 C 23 P0000 | | 111 | 2.10.47 | 2.08.85 |
| 143 P 22 P0000 | | 112 | 16.60 | 16.47 |
| 143 R 22 P0000 | | 113 | 4.16.12 | 4.12.91 |
| 143 T 26 P0000 | | 221 | 2.35 | 2.72 |
| 143 W 21 P0000 | | 123 | 88.10 | 92.02 |
| 143 Y 21 P0000 | | 114 | 1.46.70 | 1.53.22 |
| 143 Y 26 P0000 | | 242 | 1.44.00 | 1.50.40 |
| 143 Z 24 P0000 | | 247 | 1.38.90 | 1.26.48 |
| 143 Z 26 P0000 | | 115 | 2.37.00 | 2.47.54 |
| 144 B 2 P0000 | | 248 | 1.68.25 | 1.68.04 |
| 144 N P0000 | | 116 | 11.04.00 | 11.53.10 |
| 416 A P0000 | | 310 | 12.41.62 | 12.41.62 |
| 416 B P0000 | | 311 | 6.20.81 | 6.20.81 |
| 416 C P0000 | | 312 | 6.20.81 | 6.20.81 |

Bijlage 9
herverkavelingsplan met
nieuwe percelen

Herverkaveling uit kracht van wet gekoppeld aan een ruimtelijk uitvoeringsplan.
Gebiedsgericht planningsproces Kempense Meren II te Mol

Provincie : Antwerpen
Gemeente : Mol (2e afdeling, sectie A)

Bijlage 9: herverkavelingsplan met de nieuwe percelen

Opgemaakt bij toepassing van art. 2.1.65 van het decreet van 28 maart 2014 betreffende de landinrichting.

Schaal 1/5000

Gezien en goedgekeurd in zitting van 21 augustus 2024 voor de Landcommissie Antwerpen de secretaris de voorzitter

Opgemaakt door de Vlaamse Landmaatschappij in uitvoering van artikel 2.2.4 van het decreet van 28 maart 2014 het afdelingshoofd VLM Regio Oost

S. MESSIAEN



- Legende
- Blokgrens
 - kavels
 - Gemeentegrens

Bron:
- Het voorlopig referentiebestand gemeentegrenzen, Informatie Vlaanderen, toestand 04/01/2019 (Informatie Vlaanderen, 2019)
- Achtergrondkaart:
- OpenStreetMap, vrij beschikbaar onder ODbL (zie osm.org/copyright)
aangemaakt op: 16/07/2024

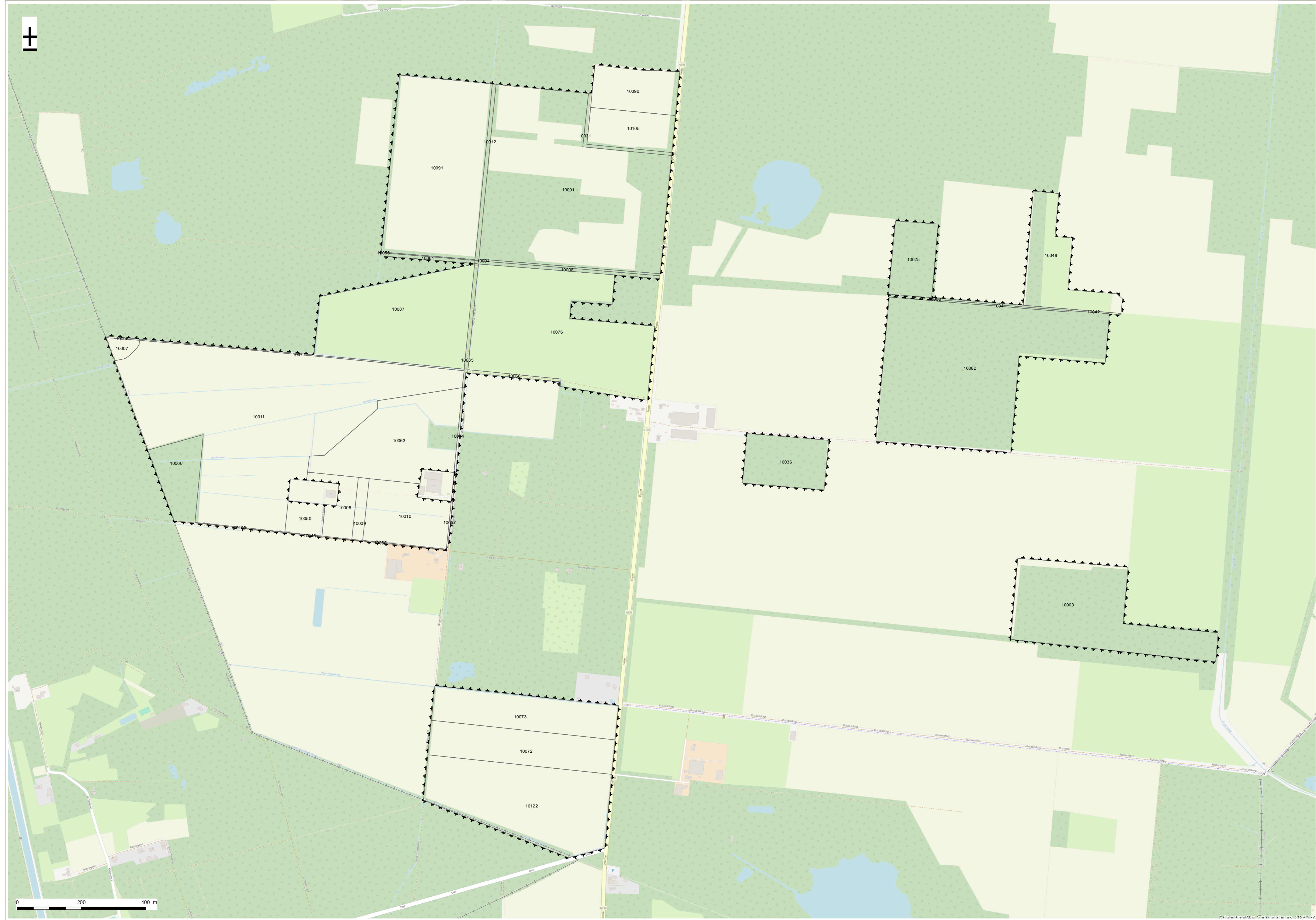

Bijlage 10
lijst van de nieuwe percelen

HERVERKAVELING UIT KRACHT VAN WET GEKOPPELD AAN RUP KEMPENSE MEREN 2

INR00006 MOL-POSTEL

TOEDELING

LIJST 'NIEUWE' PERCELEN art. 2.1.65 decreet landinrichting

Vastgesteld

Kadastrale afdeling : 13432 = MOL 2e afdeling - MOL

| <i>Kavel- nummer V.L.M.</i> | <i>Oppervlakte ha. a.ca</i> | <i>Bestemmingen</i> |
|-------------------------------------|---------------------------------|--|
| 10001 | 26.04.41 | Bosgebieden met ecologisch belang,Natuurgebied (code 0801,Art1) |
| 10002 | 22.96.16 | Landschappelijk waardevol agrarische gebieden,Bouwwrij agrarisch gebied (code 0901,Art2) |
| 10003 | 11.51.51 | Landschappelijk waardevol agrarische gebieden,Bouwwrij agrarisch gebied (code 0901,Art2) |
| 10004 | 33.07 | Bosgebieden met ecologisch belang,Natuurgebied (code 0801,Art1) |
| 10005 | 1.75.00 | Landschappelijk waardevol agrarische gebieden (code 0901) |
| 10006 | 4.59 | Natuurgebieden met wetenschappelijke waarde of natuureservaten (code 0702) |
| 10007 | 47.76 | Natuurgebieden met wetenschappelijke waarde of natuureservaten (code 0702) |
| 10008 | 53.81 | Bosgebieden met ecologisch belang,Natuurgebied (code 0801,Art1) |
| 10009 | 66.01 | Landschappelijk waardevol agrarische gebieden (code 0901) |
| 10010 | 4.62.39 | Landschappelijk waardevol agrarische gebieden (code 0901) |
| 10011 | 32.08.58 | Natuurgebied (code Art1) |
| 10012 | 64.37 | Natuurgebied (code Art1) |
| 10025 | 3.08.04 | Bouwwrij agrarisch gebied (code Art2) |
| 10031 | 44.24 | Bosgebieden met ecologisch belang,Natuurgebied (code 0801,Art1) |
| 10035 | 42.47 | Landschappelijk waardevol agrarische gebieden (code 0901) |
| 10036 | 3.94.96 | Landschappelijk waardevol agrarische gebieden (code 0901) |
| 10041 | 19.88 | Bouwwrij agrarisch gebied (code Art2) |
| 10042 | 8.00 | Bouwwrij agrarisch gebied (code Art2) |
| 10045 | 2.31 | Landschappelijk waardevol agrarische gebieden (code 0901) |
| 10048 | 5.04.64 | Bouwwrij agrarisch gebied (code Art2) |
| 10050 | 1.14.45 | Landschappelijk waardevol agrarische gebieden (code 0901) |
| 10053 | 19.55 | Landschappelijk waardevol agrarische gebieden,Bouwwrij agrarisch gebied (code 0901,Art2) |
| 10056 | 8.96 | Natuurgebied (code Art1) |
| 10057 | 6.08 | Landschappelijk waardevol agrarische gebieden (code 0901) |
| 10058 | 7.72 | Landschappelijk waardevol agrarische gebieden (code 0901) |
| 10060 | 2.99.94 | Natuurgebied (code Art1) |
| 10061 | 27.24 | Bosgebieden met ecologisch belang,Natuurgebied (code 0801,Art1) |
| 10063 | 9.02.59 | Landschappelijk waardevol agrarische gebieden (code 0901) |
| 10064 | 20.02 | Landschappelijk waardevol agrarische gebieden (code 0901) |
| 10066 | 28.28 | Landschappelijk waardevol agrarische gebieden (code 0901) |
| 10071 | 36.29 | Natuurgebied (code Art1) |
| 10072 | 6.20.81 | Landschappelijk waardevol agrarische gebieden (code 0901) |
| 10073 | 6.20.81 | Landschappelijk waardevol agrarische gebieden (code 0901) |
| 10076 | 17.12.04 | Landschappelijk waardevol agrarische gebieden (code 0901) |
| 10087 | 12.02.90 | Natuurgebied (code Art1) |
| 10090 | 3.51.11 | Bosgebieden met ecologisch belang,Natuurgebied (code 0801,Art1) |
| 10091 | 16.10.14 | Natuurgebied (code Art1) |
| 10103 | 5.63 | Landschappelijk waardevol agrarische gebieden (code 0901) |
| 10105 | 3.08.04 | Bosgebieden met ecologisch belang,Natuurgebied (code 0801,Art1) |
| 10122 | 12.41.62 | Landschappelijk waardevol agrarische gebieden (code 0901) |

Bijlage 11
Toedeling overzicht

**HERVERKAVELING UIT KRACHT VAN WET GEKOPPELD AAN RUP
KEMPENSE MEREN 2**

INR00006 MOL-POSTEL

INBRENG - TOEDELING

OVERZICHTSBLAD

Vastgesteld

| | | |
|---------------------------------|---|-----|
| <i>Aantal belanghebbenden *</i> | = | 18 |
| <i>Aantal eigendommen</i> | = | 13 |
| <i>Aantal eigenaars *</i> | = | 17 |
| <i>Aantal gebruiken</i> | = | 11 |
| <i>Aantal gebruikers *</i> | = | 12 |
| <i>Aantal vroegere kavels</i> | = | 128 |
| <i>Aantal nieuwe kavels</i> | = | 40 |

* Gemeenschap geteld voor twee personen

| | <i>INBRENG</i> | <i>TOEDELING</i> | <i>VERSCHIL</i> |
|-----------------------|-------------------|-------------------|-----------------|
| <i>Oppervlakte</i> | 206 ha 36 a 46 ca | 206 ha 36 a 42 ca | 0 ha 0 a 4 ca |
| <i>Ruilwaarde</i> | € 11.424.548,45 | € 9.809.892,76 | € 1.614.655,69 |
| <i>Gebruikswaarde</i> | € 585.382,15 | € 598.164,17 | € -12.782,02 |

| | <i>TEN BATE</i> | <i>TEN LASTE</i> |
|--|-----------------|------------------|
| <i>Meer-minderwaarde belanghebbenden</i> | € 0,00 | € 0,00 |

| | | | |
|---|----|---|---|
| <i>Aantal verzendingen binnenland</i> = | 18 | <i>Aantal verzendingen buitenland</i> = | 0 |
|---|----|---|---|

Bijlage 12
lijst van eigenaars en vruchtgebruikers
bij toedeling

HERVERKAVELING UIT KRACHT VAN WET GEKOPPELD AAN RUP KEMPENSE MEREN 2

INR00006 MOL-POSTEL

TOEDELING - Eigenaars en vruchtgebruikers - 'nieuwe' percelen - art. 2.1.65 (decreet landinrichting)

Vastgesteld

EIGENDOM 10

Blad 1

* Kadastrale afdeling:

13432 = MOL 2e afdeling - MOL

| Kadastrale Afdeling * | Kavel nummer | Oppervlakte ha. a.ca | Stedebouwkundige voorschriften na wijziging |
|-----------------------|--------------|----------------------|---|
| 13432 | 10056 | 8.96 | Natuurgebied (code Art1) |
| 13432 | 10061 | 27.24 | Bosgebieden met ecologisch belang,Natuurgebied (code 0801,Art1) |

GEBRUIK : A0020 **Totale opp = 36.20**

EIGENDOM : 10 **TOTALE OPPERVLAKTE = 36.20**

SAMENVATTING EIGENDOM:

Oppervlakte inbreng = 27 a 24 ca Oppervlakte toedeling = 36 a 20 ca

HERVERKAVELING UIT KRACHT VAN WET GEKOPPELD AAN RUP KEMPENSE MEREN 2

INR00006 MOL-POSTEL

TOEDELING - Eigenaars en vruchtgebruikers - 'nieuwe' percelen - art. 2.1.65 (decreet landinrichting)

Vastgesteld

EIGENDOM 11

Blad 1

** Kadastrale afdeling:*

13432 = MOL 2e afdeling - MOL

| Kadastrale Afdeling * | Kavel nummer | Oppervlakte ha. a.ca | Stedebouwkundige voorschriften na wijziging |
|-----------------------|--------------|-------------------------|---|
| 13432 | 10004 | 33.07 | Bosgebieden met ecologisch belang,Natuurgebied (code 0801,Art1) |
| 13432 | 10008 | 53.81 | Bosgebieden met ecologisch belang,Natuurgebied (code 0801,Art1) |

GEBRUIK : /0970 **Totale opp = 86.88**

EIGENDOM : 11 **TOTALE OPPERVLAKTE = 86.88**

SAMENVATTING EIGENDOM:

| | |
|----------------------------------|------------------------------------|
| Oppervlakte inbreng = 71 a 81 ca | Oppervlakte toedeling = 86 a 88 ca |
|----------------------------------|------------------------------------|

HERVERKAVELING UIT KRACHT VAN WET GEKOPPELD AAN RUP KEMPENSE MEREN 2

INR00006 MOL-POSTEL

TOEDELING - Eigenaars en vruchtgebruikers - 'nieuwe' percelen - art. 2.1.65 (decreet landinrichting)

Vastgesteld

EIGENDOM 40

Blad 1

** Kadastrale afdeling:*

13432 = MOL 2e afdeling - MOL

| Kadastrale Afdeling * | Kavel nummer | Oppervlakte ha. a.ca | Stedebouwkundige voorschriften na wijziging |
|-----------------------|--------------|-------------------------|---|
| 13432 | 10001 | 26.04.41 | Bosgebieden met ecologisch belang,Natuurgebied (code 0801,Art1) |
| 13432 | 10006 | 4.59 | Natuurgebieden met wetenschappelijke waarde of natuurreservaten (code 0702) |
| 13432 | 10007 | 47.76 | Natuurgebieden met wetenschappelijke waarde of natuurreservaten (code 0702) |
| 13432 | 10011 | 32.08.58 | Natuurgebied (code Art1) |
| 13432 | 10012 | 64.37 | Natuurgebied (code Art1) |
| 13432 | 10031 | 44.24 | Bosgebieden met ecologisch belang,Natuurgebied (code 0801,Art1) |
| 13432 | 10071 | 36.29 | Natuurgebied (code Art1) |
| 13432 | 10087 | 12.02.90 | Natuurgebied (code Art1) |
| 13432 | 10091 | 16.10.14 | Natuurgebied (code Art1) |
| 13432 | 10103 | 5.63 | Landschappelijk waardevol agrarische gebieden (code 0901) |

GEBRUIK : V0970

Totale opp = 88.28.91

EIGENDOM : 40

TOTALE OPPERVLAKTE = 88.28.91

HERVERKAVELING UIT KRACHT VAN WET GEKOPPELD AAN RUP KEMPENSE MEREN 2

INR00006 MOL-POSTEL

TOEDELING - Eigenaars en vruchtgebruikers - 'nieuwe' percelen - art. 2.1.65 (decreet landinrichting)

Vastgesteld

EIGENDOM 40

Blad 2

SAMENVATTING EIGENDOM:

| | | | |
|-----------------------|------------------|-------------------------|------------------|
| Oppervlakte inbreng = | 45 ha 32 a 46 ca | Oppervlakte toedeling = | 88 ha 28 a 91 ca |
|-----------------------|------------------|-------------------------|------------------|

HERVERKAVELING UIT KRACHT VAN WET GEKOPPELD AAN RUP KEMPENSE MEREN 2

INR00006 MOL-POSTEL

TOEDELING - Eigenaars en vruchtgebruikers - 'nieuwe' percelen - art. 2.1.65 (decreet landinrichting)

Vastgesteld

EIGENDOM 50

Blad 1

Geen toedeling.

SAMENVATTING EIGENDOM:

| | | | |
|-----------------------|------------|-------------------------|------|
| Oppervlakte inbreng = | 40 a 08 ca | Oppervlakte toedeling = | 0 ca |
|-----------------------|------------|-------------------------|------|

HERVERKAVELING UIT KRACHT VAN WET GEKOPPELD AAN RUP KEMPENSE MEREN 2

INR00006 MOL-POSTEL

TOEDELING - Eigenaars en vruchtgebruikers - 'nieuwe' percelen - art. 2.1.65 (decreet landinrichting)

Vastgesteld

EIGENDOM 60

Blad 1

** Kadastrale afdeling:*

13432 = MOL 2e afdeling - MOL

| Kadastrale Afdeling * | Kavel nummer | Oppervlakte ha. a.ca | Stedebouwkundige voorschriften na wijziging |
|-----------------------|--------------|-------------------------|--|
| 13432 | 10002 | 22.96.16 | Landschappelijk waardevol agrarische gebieden, Bouwvrij agrarisch gebied (code 0901, Art2) |
| 13432 | 10003 | 11.51.51 | Landschappelijk waardevol agrarische gebieden, Bouwvrij agrarisch gebied (code 0901, Art2) |
| 13432 | 10036 | 3.94.96 | Landschappelijk waardevol agrarische gebieden (code 0901) |
| 13432 | 10041 | 19.88 | Bouwvrij agrarisch gebied (code Art2) |

GEBRUIK : F0020 **Totale opp = 38.62.51**

EIGENDOM : 60 **TOTALE OPPERVLAKTE = 38.62.51**

SAMENVATTING EIGENDOM:

| | |
|--|--|
| Oppervlakte inbreng = 76 ha 52 a 66 ca | Oppervlakte toedeling = 38 ha 62 a 51 ca |
|--|--|

HERVERKAVELING UIT KRACHT VAN WET GEKOPPELD AAN RUP KEMPENSE MEREN 2

INR00006 MOL-POSTEL

TOEDELING - Eigenaars en vruchtgebruikers - 'nieuwe' percelen - art. 2.1.65 (decreet landinrichting)

Vastgesteld

EIGENDOM 70

Blad 1

** Kadastrale afdeling:*

13432 = MOL 2e afdeling - MOL

| Kadastrale Afdeling * | Kavel nummer | Oppervlakte ha. a.ca | Stedebouwkundige voorschriften na wijziging |
|-----------------------|--------------|-------------------------|---|
| 13432 | 10073 | 6.20.81 | Landschappelijk waardevol agrarische gebieden (code 0901) |

| | | |
|------------------------|---------------------|----------------|
| GEBRUIK : F0020 | Totale opp = | 6.20.81 |
|------------------------|---------------------|----------------|

| | | |
|----------------------|-----------------------------|----------------|
| EIGENDOM : 70 | TOTALE OPPERVLAKTE = | 6.20.81 |
|----------------------|-----------------------------|----------------|

SAMENVATTING EIGENDOM:

| | | | |
|-----------------------|-----------------|-------------------------|-----------------|
| Oppervlakte inbreng = | 6 ha 20 a 81 ca | Oppervlakte toedeling = | 6 ha 20 a 81 ca |
|-----------------------|-----------------|-------------------------|-----------------|

HERVERKAVELING UIT KRACHT VAN WET GEKOPPELD AAN RUP KEMPENSE MEREN 2

INR00006 MOL-POSTEL

TOEDELING - Eigenaars en vruchtgebruikers - 'nieuwe' percelen - art. 2.1.65 (decreet landinrichting)

Vastgesteld

EIGENDOM 80

Blad 1

** Kadastrale afdeling:*

13432 = MOL 2e afdeling - MOL

| Kadastrale Afdeling * | Kavel nummer | Oppervlakte ha. a.ca | Stedebouwkundige voorschriften na wijziging |
|-----------------------|--------------|-------------------------|--|
| 13432 | 10042 | 8.00 | Bouwvrij agrarisch gebied (code Art2) |
| 13432 | 10053 | 19.55 | Landschappelijk waardevol agrarische gebieden, Bouwvrij agrarisch gebied (code 0901, Art2) |
| 13432 | 10090 | 3.51.11 | Bosgebieden met ecologisch belang, Natuurgebied (code 0801, Art1) |

GEBRUIK: N0020 **Totale opp = 3.78.66**

EIGENDOM: 80 **TOTALE OPPERVLAKTE = 3.78.66**

SAMENVATTING EIGENDOM:

| | | | |
|-----------------------|-----------------|-------------------------|-----------------|
| Oppervlakte inbreng = | 5 ha 32 a 19 ca | Oppervlakte toedeling = | 3 ha 78 a 66 ca |
|-----------------------|-----------------|-------------------------|-----------------|

HERVERKAVELING UIT KRACHT VAN WET GEKOPPELD AAN RUP KEMPENSE MEREN 2

INR00006 MOL-POSTEL

TOEDELING - Eigenaars en vruchtgebruikers - 'nieuwe' percelen - art. 2.1.65 (decreet landinrichting)

Vastgesteld

EIGENDOM 90

Blad 1

** Kadastrale afdeling:*

13432 = MOL 2e afdeling - MOL

| Kadastrale Afdeling * | Kavel nummer | Oppervlakte ha. a.ca | | Stedebouwkundige voorschriften na wijziging |
|-----------------------|--------------|-------------------------|--|---|
| 13432 | 10064 | 20.02 | | Landschappelijk waardevol agrarische gebieden (code 0901) |

| | | | | | |
|------------------|-------|--|---------------------|--------------|--|
| GEBRUIK : | V0060 | | Totale opp = | 20.02 | |
|------------------|-------|--|---------------------|--------------|--|

| | | | | |
|-------|-------|---------|--|---|
| 13432 | 10045 | 2.31 | | Landschappelijk waardevol agrarische gebieden (code 0901) |
| 13432 | 10050 | 1.14.45 | | Landschappelijk waardevol agrarische gebieden (code 0901) |
| 13432 | 10063 | 9.02.59 | | Landschappelijk waardevol agrarische gebieden (code 0901) |

| | | | | | |
|------------------|-------|--|---------------------|-----------------|--|
| GEBRUIK : | V0070 | | Totale opp = | 10.19.35 | |
|------------------|-------|--|---------------------|-----------------|--|

| | | | | | |
|-------------------|----|--|-----------------------------|-----------------|--|
| EIGENDOM : | 90 | | TOTALE OPPERVLAKTE = | 10.39.37 | |
|-------------------|----|--|-----------------------------|-----------------|--|

SAMENVATTING EIGENDOM:

| | | | |
|-----------------------|------------------|-------------------------|------------------|
| Oppervlakte inbreng = | 13 ha 73 a 78 ca | Oppervlakte toedeling = | 10 ha 39 a 37 ca |
|-----------------------|------------------|-------------------------|------------------|

HERVERKAVELING UIT KRACHT VAN WET GEKOPPELD AAN RUP KEMPENSE MEREN 2

INR00006 MOL-POSTEL

TOEDELING - Eigenaars en vruchtgebruikers - 'nieuwe' percelen - art. 2.1.65 (decreet landinrichting)

Vastgesteld

EIGENDOM 100

Blad 1

** Kadastrale afdeling:*

13432 = MOL 2e afdeling - MOL

| Kadastrale Afdeling * | Kavel nummer | Oppervlakte ha. a.ca | Stedebouwkundige voorschriften na wijziging |
|-----------------------|--------------|-------------------------|---|
| 13432 | 10005 | 1.75.00 | Landschappelijk waardevol agrarische gebieden (code 0901) |
| 13432 | 10009 | 66.01 | Landschappelijk waardevol agrarische gebieden (code 0901) |
| 13432 | 10010 | 4.62.39 | Landschappelijk waardevol agrarische gebieden (code 0901) |
| 13432 | 10035 | 42.47 | Landschappelijk waardevol agrarische gebieden (code 0901) |
| 13432 | 10057 | 6.08 | Landschappelijk waardevol agrarische gebieden (code 0901) |
| 13432 | 10058 | 7.72 | Landschappelijk waardevol agrarische gebieden (code 0901) |
| 13432 | 10066 | 28.28 | Landschappelijk waardevol agrarische gebieden (code 0901) |
| 13432 | 10076 | 17.12.04 | Landschappelijk waardevol agrarische gebieden (code 0901) |
| 13432 | 10122 | 12.41.62 | Landschappelijk waardevol agrarische gebieden (code 0901) |

GEBRUIK : V0070

Totale opp = 37.41.61

EIGENDOM : 100

TOTALE OPPERVLAKTE = 37.41.61

SAMENVATTING EIGENDOM:

Oppervlakte inbreng = 35 ha 89 a 11 ca

Oppervlakte toedeling = 37 ha 41 a 61 ca

HERVERKAVELING UIT KRACHT VAN WET GEKOPPELD AAN RUP KEMPENSE MEREN 2

INR00006 MOL-POSTEL

TOEDELING - Eigenaars en vruchtgebruikers - 'nieuwe' percelen - art. 2.1.65 (decreet landinrichting)

Vastgesteld

EIGENDOM 110

Blad 1

** Kadastrale afdeling:*

13432 = MOL 2e afdeling - MOL

| Kadastrale Afdeling * | Kavel nummer | Oppervlakte ha. a.ca | Stedebouwkundige voorschriften na wijziging |
|-----------------------|--------------|-------------------------|---|
| 13432 | 10025 | 3.08.04 | Bouwwrij agrarisch gebied (code Art2) |
| 13432 | 10048 | 5.04.64 | Bouwwrij agrarisch gebied (code Art2) |

GEBRUIK : S0020 **Totale opp = 8.12.68**

EIGENDOM : 110 **TOTALE OPPERVLAKTE = 8.12.68**

SAMENVATTING EIGENDOM:

| | |
|---------------------------------------|---|
| Oppervlakte inbreng = 9 ha 67 a 53 ca | Oppervlakte toedeling = 8 ha 12 a 68 ca |
|---------------------------------------|---|

HERVERKAVELING UIT KRACHT VAN WET GEKOPPELD AAN RUP KEMPENSE MEREN 2

INR00006 MOL-POSTEL

TOEDELING - Eigenaars en vruchtgebruikers - 'nieuwe' percelen - art. 2.1.65 (decreet landinrichting)

Vastgesteld

EIGENDOM 120

Blad 1

** Kadastrale afdeling:*

13432 = MOL 2e afdeling - MOL

| Kadastrale Afdeling * | Kavel nummer | Oppervlakte ha. a.ca | | Stedebouwkundige voorschriften na wijziging |
|-------------------------|--------------|-------------------------|--|---|
| 13432 | 10060 | 2.99.94 | | Natuurgebied (code Art1) |
| GEBRUIK : D0180V | | Totale opp = | | 2.99.94 |

| | | |
|-----------------------|-----------------------------|----------------|
| EIGENDOM : 120 | TOTALE OPPERVLAKTE = | 2.99.94 |
|-----------------------|-----------------------------|----------------|

SAMENVATTING EIGENDOM:

| | | | |
|-----------------------|-----------------|-------------------------|-----------------|
| Oppervlakte inbreng = | 2 ha 99 a 94 ca | Oppervlakte toedeling = | 2 ha 99 a 94 ca |
|-----------------------|-----------------|-------------------------|-----------------|

Bijlage 13

lijst van gebruikers bij toedeling

HERVERKAVELING UIT KRACHT VAN WET GEKOPPELD AAN RUP KEMPENSE MEREN 2

INR00006 MOL-POSTEL

TOEDELING - Gebruikers - 'nieuwe' percelen - art. 2.1.65 decreet landinrichting

Vastgesteld

GEBRUIK /0020

Blad 1

Geen toedeling

SAMENVATTING GEBRUIK:

| | | | |
|-----------------------|------------|-------------------------|------|
| Oppervlakte inbreng = | 40 a 08 ca | Oppervlakte toedeling = | 0 ca |
|-----------------------|------------|-------------------------|------|

HERVERKAVELING UIT KRACHT VAN WET GEKOPPELD AAN RUP KEMPENSE MEREN 2

INR00006 MOL-POSTEL

TOEDELING - Gebruikers - 'nieuwe' percelen - art. 2.1.65 decreet landinrichting

GEBRUIK F0020

Vastgesteld

Blad 2

SAMENVATTING GEBRUIK:

| | | | |
|-----------------------|------------------|-------------------------|------------------|
| Oppervlakte inbreng = | 88 ha 94 a 28 ca | Oppervlakte toedeling = | 51 ha 04 a 13 ca |
|-----------------------|------------------|-------------------------|------------------|

HERVERKADELING UIT KRACHT VAN WET GEKOPPELD AAN RUP KEMPENSE MEREN 2

INR00006 MOL-POSTEL

TOEDELING - Gebruikers - 'nieuwe' percelen - art. 2.1.65 decreet landinrichting

Vastgesteld

GEBRUIK N0020

Blad 1

** Kadastrale afdeling:*

13432 = MOL 2e afdeling - MOL

| Kadastrale Afdeling * | Nummer Perceel | oppervlakte ha. a.ca | Stedebouwkundige voorschriften na wijziging |
|-----------------------|----------------|-------------------------|--|
| 13432 | 10053 | 19.55 | Landschappelijk waardevol agrarische gebieden, Bouwvrij agrarisch gebied (code 0901, Art2) |
| 13432 | 10042 | 8.00 | Bouwvrij agrarisch gebied (code Art2) |
| 13432 | 10090 | 3.51.11 | Bosgebieden met ecologisch belang, Natuurgebied (code 0801, Art1) |

Eigendom : 80 **Totale opp =** **3.78.66**

GEBRUIKER N0020 **TOTALE OPPERVLAKTE =** **3.78.66**

SAMENVATTING GEBRUIK:

| | |
|---------------------------------------|---|
| Oppervlakte inbreng = 5 ha 32 a 19 ca | Oppervlakte toedeling = 3 ha 78 a 66 ca |
|---------------------------------------|---|

HERVERKAVELING UIT KRACHT VAN WET GEKOPPELD AAN RUP KEMPENSE MEREN 2

INR00006 MOL-POSTEL

TOEDELING - Gebruikers - 'nieuwe' percelen - art. 2.1.65 decreet landinrichting

Vastgesteld

GEBRUIK S0020

Blad 1

** Kadastrale afdeling:*

13432 = MOL 2e afdeling - MOL

| <i>Kadastrale Afdeling *</i> | <i>Nummer Perceel</i> | <i>oppervlakte</i> ha. a.ca | <i>Stedebouwkundige voorschriften na wijziging</i> |
|------------------------------|-----------------------|--------------------------------|--|
| 13432 | 10025 | 3.08.04 | Bouwrij agrarisch gebied (code Art2) |
| 13432 | 10048 | 5.04.64 | Bouwrij agrarisch gebied (code Art2) |

Eigendom : 110 **Totale opp = 8.12.68**

GEBRUIKER S0020 **TOTALE OPPERVLAKTE = 8.12.68**

SAMENVATTING GEBRUIK:

| | | | |
|-----------------------|-----------------|-------------------------|-----------------|
| Oppervlakte inbreng = | 9 ha 67 a 53 ca | Oppervlakte toedeling = | 8 ha 12 a 68 ca |
|-----------------------|-----------------|-------------------------|-----------------|

HERVERKAVELING UIT KRACHT VAN WET GEKOPPELD AAN RUP KEMPENSE MEREN 2

INR00006 MOL-POSTEL

TOEDELING - Gebruikers - 'nieuwe' percelen - art. 2.1.65 decreet landinrichting

Vastgesteld

GEBRUIK V0060

Blad 1

** Kadastrale afdeling:*

13432 = MOL 2e afdeling - MOL

| Kadastrale Afdeling * | Nummer Perceel | oppervlakte ha. a.ca | Stedebouwkundige voorschriften na wijziging |
|-----------------------|----------------|-------------------------|---|
| 13432 | 10064 | 20.02 | Landschappelijk waardevol agrarische gebieden (code 0901) |

| | |
|----------------------|---|
| Eigendom : 90 | Totale opp = 20.02 |
|----------------------|---|

| | |
|------------------------|--|
| GEBRUIKER V0060 | TOTALE OPPERVLAKE = 20.02 |
|------------------------|--|

SAMENVATTING GEBRUIK:

| | | | |
|-----------------------|-----------|-------------------------|------------|
| Oppervlakte inbreng = | 6 a 23 ca | Oppervlakte toedeling = | 20 a 02 ca |
|-----------------------|-----------|-------------------------|------------|

HERVERKAVELING UIT KRACHT VAN WET GEKOPPELD AAN RUP KEMPENSE MEREN 2

INR00006 MOL-POSTEL

TOEDELING - Gebruikers - 'nieuwe' percelen - art. 2.1.65 decreet landinrichting

Vastgesteld

GEBRUIK V0070

Blad 1

** Kadastrale afdeling:*

13432 = MOL 2e afdeling - MOL

| Kadastrale Afdeling * | Nummer Perceel | oppervlakte ha. a.ca | Stedebouwkundige voorschriften na wijziging |
|-----------------------|----------------|------------------------------|---|
| 13432 | 10063 | 9.02.59 | Landschappelijk waardevol agrarische gebieden (code 0901) |
| 13432 | 10045 | 2.31 | Landschappelijk waardevol agrarische gebieden (code 0901) |
| 13432 | 10050 | 1.14.45 | Landschappelijk waardevol agrarische gebieden (code 0901) |
| Eigendom : 90 | | Totale opp = 10.19.35 | |
| 13432 | 10010 | 4.62.39 | Landschappelijk waardevol agrarische gebieden (code 0901) |
| 13432 | 10009 | 66.01 | Landschappelijk waardevol agrarische gebieden (code 0901) |
| 13432 | 10005 | 1.75.00 | Landschappelijk waardevol agrarische gebieden (code 0901) |
| 13432 | 10076 | 17.12.04 | Landschappelijk waardevol agrarische gebieden (code 0901) |
| 13432 | 10058 | 7.72 | Landschappelijk waardevol agrarische gebieden (code 0901) |
| 13432 | 10057 | 6.08 | Landschappelijk waardevol agrarische gebieden (code 0901) |
| 13432 | 10066 | 28.28 | Landschappelijk waardevol agrarische gebieden (code 0901) |
| 13432 | 10035 | 42.47 | Landschappelijk waardevol agrarische gebieden (code 0901) |
| 13432 | 10122 | 12.41.62 | Landschappelijk waardevol agrarische gebieden (code 0901) |
| Eigendom : 100 | | Totale opp = 37.41.61 | |

HERVERKAVELING UIT KRACHT VAN WET GEKOPPELD AAN RUP KEMPENSE MEREN 2

INR00006 MOL-POSTEL

TOEDELING - Gebruikers - 'nieuwe' percelen - art. 2.1.65 decreet landinrichting

Vastgesteld

GEBRUIK V0070

Blad 2

GEBRUIKER V0070

TOTALE OPPERVLAKTE = 47.60.96

SAMENVATTING GEBRUIK:

Oppervlakte inbreng = 49 ha 56 a 66 ca

Oppervlakte toedeling = 47 ha 60 a 96 ca

HERVERKAVELING UIT KRACHT VAN WET GEKOPPELD AAN RUP KEMPENSE MEREN 2

INR00006 MOL-POSTEL

TOEDELING - Gebruikers - 'nieuwe' percelen - art. 2.1.65 decreet landinrichting

Vastgesteld

GEBRUIK V0970

Blad 1

** Kadastrale afdeling:*

13432 = MOL 2e afdeling - MOL

| Kadastrale Afdeling * | Nummer Perceel | oppervlakte ha. a.ca | Stedebouwkundige voorschriften na wijziging |
|-----------------------|----------------|-------------------------|---|
| 13432 | 10011 | 32.08.58 | Natuurgebied (code Art1) |
| 13432 | 10007 | 47.76 | Natuurgebieden met wetenschappelijke waarde of natuurreservaten (code 0702) |
| 13432 | 10012 | 64.37 | Natuurgebied (code Art1) |
| 13432 | 10001 | 26.04.41 | Bosgebieden met ecologisch belang,Natuurgebied (code 0801,Art1) |
| 13432 | 10071 | 36.29 | Natuurgebied (code Art1) |
| 13432 | 10006 | 4.59 | Natuurgebieden met wetenschappelijke waarde of natuurreservaten (code 0702) |
| 13432 | 10091 | 16.10.14 | Natuurgebied (code Art1) |
| 13432 | 10103 | 5.63 | Landschappelijk waardevol agrarische gebieden (code 0901) |
| 13432 | 10087 | 12.02.90 | Natuurgebied (code Art1) |
| 13432 | 10031 | 44.24 | Bosgebieden met ecologisch belang,Natuurgebied (code 0801,Art1) |

Eigendom : 40

Totale opp = 88.28.91

GEBRUIKER V0970

TOTALE OPPERVLAKTE = 88.28.91

HERVERKAVELING UIT KRACHT VAN WET GEKOPPELD AAN RUP KEMPENSE MEREN 2

INR00006 MOL-POSTEL

TOEDELING - Gebruikers - 'nieuwe' percelen - art. 2.1.65 decreet landinrichting

GEBRUIK V0970

Vastgesteld

Blad 2

SAMENVATTING GEBRUIK:

Oppervlakte inbreng = 45 ha 32 a 46 ca

Oppervlakte toedeling = 88 ha 28 a 91 ca

Bijlage 14
overzicht bezwaarde percelen

**HERVERKAVELING UIT KRACHT VAN WET GEKOPPELD AAN RUP
KEMPENSE MEREN 2**

INR00006 MOL-POSTEL

ZAKELIJKE RECHTEN

OVERZICHTSBLAD

Vastgesteld

| | | |
|--|---|----|
| <i>Aantal belanghebbende eigenaars *</i> | = | 4 |
| <i>Aantal houders zakelijk recht *</i> | = | 1 |
| <i>Aantal zakelijke rechten</i> | = | 6 |
| <i>Aantal betrokken eigendommen</i> | = | 4 |
| <i>Aantal betrokken percelen</i> | = | 16 |
| <i>Aantal betrokken kavels</i> | = | 11 |

* Gemeenschap geteld voor twee personen

| | | | |
|---|---|---|---|
| <i>Aantal verzendingen binnenland</i> = | 5 | <i>Aantal verzendingen buitenland</i> = | 0 |
|---|---|---|---|

Bijlage 15
plan met de nieuwe bezwaarde
percelen

Provincie : Antwerpen

Gemeente : Mol (2e afdeling, sectie A)

Bijlage 2L: plan van de nieuwe percelen met beslagen/hypotheken/voorrechten

Opgemaakt bij toepassing van art. 2.1.65 van het decreet van 28 maart 2014 betreffende de landinrichting.

Schaal 1/5000

Gezien en goedgekeurd in zitting van 21 augustus 2024 voor de Landcommissie Antwerpen

de secretaris

de voorzitter

Opgemaakt door de Vlaamse Landmaatschappij in uitvoering van artikel 2.2.4 van het decreet van 28 maart 2014

het afdelingshoofd VLM Regio Oost

B. VUEGHS

M. DE VRIEZE

S. MESSIAEN



Legende

- ▲ Blokgrens
- ▬ Gemeentegrens
- Kavels
- Bezwaarde percelen

Bron : -Het voorlopig referentiebestand gemeentegrenzen, Informatie Vlaanderen, toestand 04/01/2019 (informatie Vlaanderen, 2019)

aangemaakt op : 16/07/2024

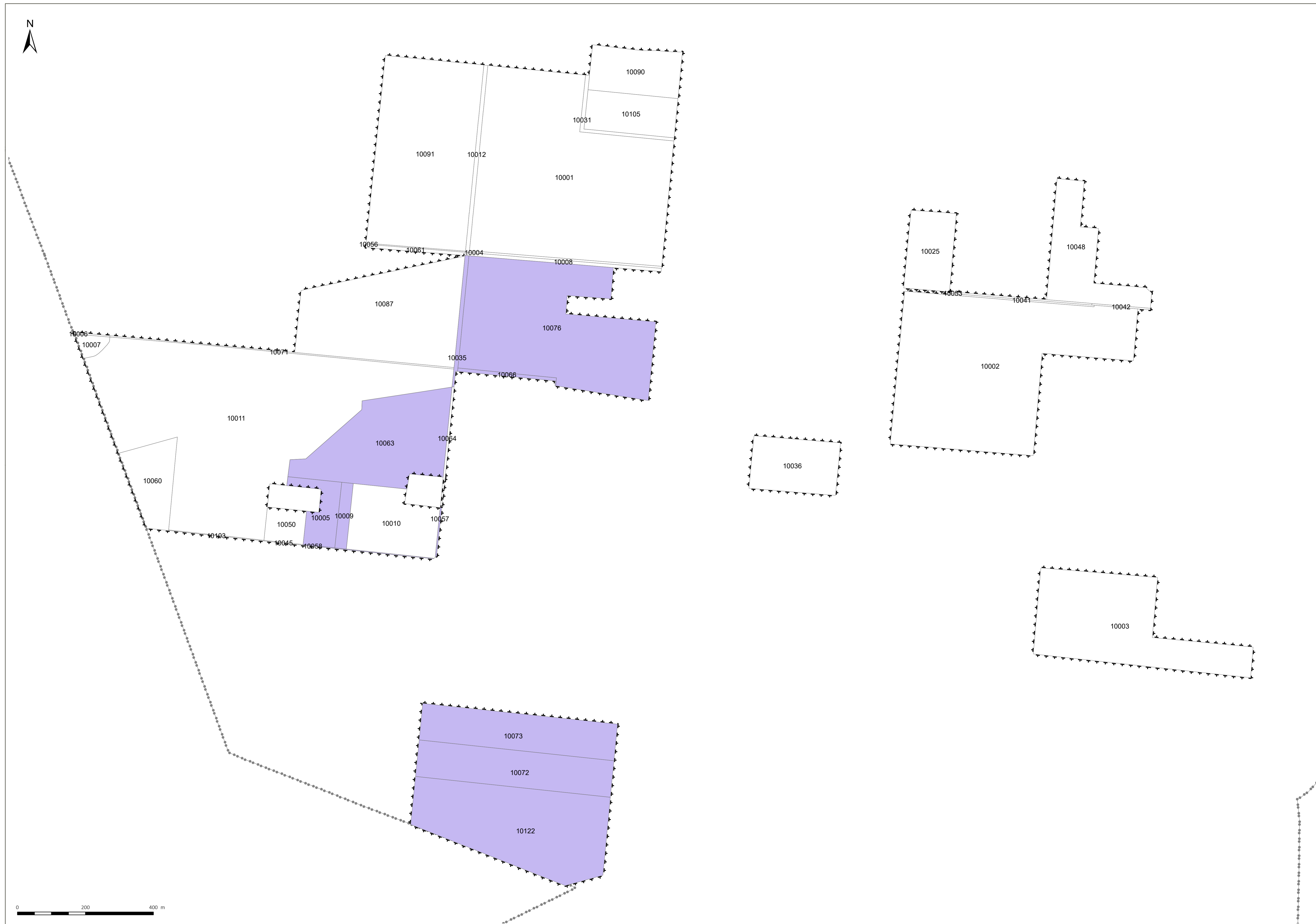

Bijlage 16
lijst met de nieuwe bezwaarde
percelen

**HERVERKAVELING UIT KRACHT VAN WET GEKOPPELD AAN RUP
KEMPENSE MEREN 2**

INR00006 MOL-POSTEL

TOEDELING **LIJST 'NIEUWE' PERCELEN bezwaard met een hypotheek**
art. 2.1.65 decreet landinrichting

Vastgesteld

Kadastrale afdeling : 13432 = MOL 2e afdeling - MOL

| <i>Kavel- nummer V.L.M.</i> | <i>Oppervlakte ha. a.ca</i> | |
|-------------------------------------|---------------------------------|--|
| 10005 | 1.75.00 | |
| 10009 | 66.01 | |
| 10035 | 42.47 | |
| 10057 | 6.08 | |
| 10058 | 7.72 | |
| 10063 | 9.02.59 | |
| 10066 | 28.28 | |
| 10072 | 6.20.81 | |
| 10073 | 6.20.81 | |
| 10076 | 17.12.04 | |
| 10122 | 12.41.62 | |

Bijlage 17
samenvatting eindafrekening

**HERVERKAVELING UIT KRACHT VAN WET GEKOPPELD AAN RUP
KEMPENSE MEREN 2**

INR00006 MOL-POSTEL

EINDREKENING OVERZICHTSBLAD

| | | |
|------------------------------|---|----|
| <i>Aantal eindrekeningen</i> | = | 18 |
| <i>Aantal eigendommen</i> | = | 13 |
| <i>Aantal eigenaars *</i> | = | 17 |
| <i>Aantal gebruiken</i> | = | 11 |
| <i>Aantal gebruikers *</i> | = | 12 |

* Gemeenschap geteld voor twee personen

| | | |
|---|---|-----------------------|
| <u>Ruilwaarde</u> | | |
| <i>Totaal ten bate van belanghebbenden</i> | = | € 1.614.664,27 |
| <i>Totaal ten laste van belanghebbenden</i> | = | € 8,58 |
| Saldo Ruilwaarde | = | € 1.614.655,69 |
| <u>Gebruikswaarde</u> | | |
| <i>Totaal ten bate van gebruikers</i> | = | € 0,00 |
| <i>Totaal ten laste van gebruikers</i> | = | € 12.782,02 |
| Saldo gebruikswaarde | = | € -12.782,02 |
| <u>Wederbeleggingsvergoeding</u> | | |
| <i>Totaal ten bate van belanghebbenden</i> | = | € 228.659,51 |
| <u>Administratiekosten</u> | | |
| <i>Totaal ten laste van belanghebbenden</i> | = | € 630,00 |

Aantal verzendingen binnenland = 18 *Aantal verzendingen buitenland* = 0